

İSTANBUL SİSMİK RİSKİN AZALTILMASI VE ACİL DURUM HAZIRLIK PROJESİ

ŞUBAT 2006 – ŞUBAT 2025
DÖNEMİ GERÇEKLEŞTİRİLEN
FAALİYETLER



T.C. İstanbul Valiliği
İstanbul Proje Koordinasyon Birimi
Şubat 2025



Bu rapor,
İstanbul Sismik Riskin Azaltılması ve Acil Durum Hazırlık Projesi
Kapsamında Şubat 2006 - Şubat 2025 arasında
gerçekleştirilen faaliyetleri özetlemektedir.

Raporun hiçbir bölümü İstanbul Proje Koordinasyon Birimi yazılı izni olmadan elektronik, dijital veya mekanik yollarla çoğaltılıp dağıtılamaz.

İçerik Yönetim ve Koordinasyon-Levent GERDAN (Koordinatör-lgerdan@ipkb.gov.tr)

İÇİNDEKİLER

İSMEP İstanbul Sismik Riskin Azaltılması ve Acil Durum Hazırlık Projesi	1
A Bileşeni Acil Durum Hazırlık Kapasitesinin Artırılması	3
A1. Acil Durum Haberleşme Sistemlerinin İyileştirilmesi	4
A2. Acil Durum Yönetim Sistemlerinin İyileştirilmesi	6
A3. İstanbul AFAD'ın Kurumsal Kapasitesinin Artırılması	7
Gerçekleştirilen Yatırımlar (A1-A2-A3 Alt Bileşenleri)	14
A4. Afetlerde İlk Müdahaleci Kurumların Kurumsal Kapasitesinin Artırılması	17
A5. Toplumun Afetler Hakkında Bilinçlendirilmesi ve Eğitimi	22
B Bileşeni Öncelikli Kamu Binaları için Sismik Riskin Azaltılması	50
B1. Güçlendirme Çalışmaları	67
B2. Yeniden Yapım Çalışmaları	69
İSMEP B BİLEŞENİ KAPSAMINDA YÜRÜTÜLEN İNŞAAT ÇALIŞMALARI	71
Güçlendirilen Eğitim Kurumları Listesi	72
Yeniden Yapılan Eğitim Kurumları Listesi	100
Güçlendirilen/Yeniden Yapılan Hastane Listesi	113
Güçlendirilen/Yeniden Yapılan Sağlık Kuruluşları Listesi	116
Güçlendirilen/Yeniden Yapılan İdari Bina Listesi	119
Güçlendirilen/Yeniden Yapılan Yurt Binaları Listesi	122
Güçlendirilen/Yeniden Yapılan Sosyal Hizmet Binaları Listesi	124
B3. Kültürel Mirasın Korunması	126
B4. Sosyal Rehberlik Çalışmaları	130
B5. İPKB Sürdürülebilirlik Kılavuzu	135
C Bileşeni İmar ve Yapı Mevzuatının Etkin Uygulanması	136
C1. Halkın Bilgilendirilmesi ve Eğitimi	137
C2. İnşaat Mühendislerinin Eğitimi	139
C3. İnşaat Ruhsatı Süreçlerinin Etkin Hale Getirilmesi	140
İSMEP Ekonomik Etki	141
Hesaplanan Faydalar	141
Hesaplarda Yer Almayan İlave Faydalar	142
İSMEP Toplam Etki (Baz Senaryo)	143

İSMEP İstanbul Sismik Riskin Azaltılması ve Acil Durum Hazırlık Projesi

Ülke / Bölge

Türkiye – İstanbul

Proje Finansmanı

T.C. Hazine ve Maliye Bakanlığı

Uygulayıcı Kurum

T.C. İstanbul Valiliği

İstanbul Proje Koordinasyon Birimi

Proje Süresi

2006 – 2030

Fon Kaynakları

- Dünya Bankası
- Avrupa Yatırım Bankası
- Avrupa Konseyi Kalkınma Bankası
- İslam Kalkınma Bankası
- Alman Kalkınma Bankası
- Asya Altyapı Yatırım Bankası
- Ekonomik İşbirliği Teşkilatı Ticaret ve Kalkınma Bankası
- Suudi Kalkınma Fonu

Proje Bütçesi

2,62 Milyar Avro

İstanbul'un ve İstanbul halkının, deprem başta olmak üzere yaşanabilecek tüm afetlere karşı hazırlıklı olmasını sağlamak amacıyla hayata geçirilen projelerden en önemlisi **İstanbul Sismik Riskin Azaltılması ve Acil Durum Hazırlık Projesi (İSMEP)**'tir.

Proje ile afet öncesi, afet anı ve afet sonrası için gerekli olan hazırlık, zarar azaltma, müdahale ve iyileştirmeye yönelik destekleyici ve önleyici uygulamalar ele alınmaktadır.

Proje, Şubat 2006 tarihinden itibaren İstanbul Valiliği bünyesinde oluşturulan **İstanbul Proje Koordinasyon Birimi (İPKB)** tarafından yürütülmektedir. Bu anlamda ilk defa bir risk azaltma projesinin yerelden (şehir yönetimi tarafından) uygulanmaya başlanmış olmasının yanında **İSMEP**, İstanbul'da depreme bağlı olarak ortaya çıkabilecek risklerin önlenmesi ve azaltılmasına yönelik proaktif bir yaklaşım da getirmiştir.

Afet öncesi hazırlıklar, afet anında doğru davranış şekilleri ve afet sonrasında yapılması gerekenlerle insan hayatını merkezine alan **İSMEP**, ortaya koyduğu çok yönlü çalışmalarla, bir yandan olası bir afette yaşanabilecek can ve mal kayıplarını en aza indirmeyi hedeflerken, diğer yandan dünyanın birçok noktasında da uygulanabilir modeller ortaya koymaktadır.

İSMEP birbirini tamamlayan üç ayrı bileşen olarak yürütülmektedir:



BİLEŞENİ

Acil Durum Hazırlık Kapasitesinin Artırılması

- A1. Acil Durum Haberleşme Sistemlerinin İyileştirilmesi
- A2. Acil Durum Yönetim Sistemlerinin İyileştirilmesi
- A3. İstanbul AFAD'ın Kurumsal Kapasitesinin Artırılması
- A4. Afetlerde İlk Müdahaleci Kurumların Kurumsal Kapasitesinin Artırılması
- A5. Toplumun Afetler ve Afetlere Hazırlık Hakkında Bilinçlendirilmesi ve Eğitimi



BİLEŞENİ

Öncelikli Kamu Binaları için Sismik Riskin Azaltılması

- B1. Güçlendirme Çalışmaları
- B2. Yeniden Yapım Çalışmaları
- B3. Kültürel Mirasın Korunması
- B4. Sosyal Rehberlik Çalışmaları



BİLEŞENİ

İmar ve Yapı Mevzuatının Etkin Uygulanması

- C1. Halkın Bilgilendirilmesi ve Eğitimi
- C2. İnşaat Mühendislerinin Eğitimi
- C3. İnşaat Ruhsatı Süreçlerinin Etkin Hale Getirilmesi

A Bileşeni

Acil Durum Hazırlık Kapasitesinin Artırılması

İSMEP'in A Bileşeni olan Acil Durum Hazırlık Kapasitesinin Artırılması, afet ve acil durumlarda görevli ilk müdahaleci kamu kurum ve kuruluşları olan İstanbul AFAD, İstanbul AFAD Arama ve Kurtarma Birlik Müdürlüğü, İstanbul İl Sağlık Müdürlüğü, İstanbul İl Emniyet Müdürlüğü, İl Jandarma Komutanlığı, Türk Kızılayı, Boğaziçi Üniversitesi Kandilli Rasathanesi, vb. kuruluşların mevcut müdahale kapasitelerinin mümkün olan en yüksek düzeye çıkarılması hedeflenmektedir.

A Bileşeni'nin alt bileşenleri olan haberleşme, bilgi teknolojileri, İstanbul AFAD'ın kurumsal kapasitesinin geliştirilmesi, ilk müdahaleci kamu kurum ve kuruluşlarının ihtiyaç duyduğu malzeme ve ekipmanların tedarik edilmesi, İstanbul halkının afetler ve afetlere hazırlık hakkında bilinçlendirilmesi ve eğitilmesi konularında birçok proje hayata geçirilmiştir ve halen bu çalışmalara hız kesmeden devam edilmektedir. Toplumun afetlere yönelik olarak bilinçlendirilmesi ve eğitilmesi kapsamında hazırlanan ve çocuklardan yerel yöneticilere kadar toplumun tüm kesimlerini kapsayan eğitimler aracılığıyla yüz binlerce vatandaşa ulaşılarak, afetler konusunda bilgi ve bilinç kazandırılmakta, acil durumlara karşı toplumsal kapasite oluşturulmaktadır.

İstanbul AFAD koordinasyonunda afetlerde görevli kamu kurum ve kuruluşlarının kullanacağı mevcut afet yönetim sistemine (AYDES) veri girişleri yapılarak, bu kurum ve kuruluşların afet planlarının hazırlanması ve bu planların günün şartlarına göre güncellenerek hazır tutulmasının sağlanmasına yönelik çalışmalar da bu bileşen kapsamında yer almaktadır.



A1 Acil Durum Haberleşme Sistemlerinin İyileştirilmesi



A2 Acil Durum Bilgi Yönetim Sistemlerinin İyileştirilmesi



A3 İstanbul AFAD'ın Kurumsal Kapasitesinin Artırılması



A4 Afetlerde İlk Müdahaleci Kurumların Kurumsal Kapasitesinin Artırılması



A5 Toplumun Afetler Hakkında Bilinçlendirilmesi ve Eğitimi

A1. Acil Durum Haberleşme Sistemlerinin İyileştirilmesi

Deprem gibi doğa ve insan kaynaklı afetlerde iletişim, hayat kurtaran bir fonksiyon halini alır. Haberleşme, iletişimin teknik altyapısını ifade eder ve “altyapıların altyapısı” şeklinde tanımlanabilir. Komuta Kontrol ve Koordinasyon Merkez(ler)i ile sahadaki ekiplerin iletişimi gibi zamanla yarışılan “görev kritik” uygulamalarda ilk ele alınması gereken konuların başında haberleşme gelir.

Yapılan araştırmalarda, 1999 Marmara Depremleri sonrasında haberleşmenin kısıtlı yapılabildiği ya da hiç yapılamadığı, telefon santrallerinin ve telli haberleşme altyapılarının devre dışı kaldığı, mobil haberleşme altyapısı olan cep telefonu şebekelerinin ise acil haberleşme ihtiyacını karşılayamadığı ve bütünsel şebeke olarak en az 48 saat devre dışı kaldığı görülmüştür.

Bu durumdan hareketle, iSMEP kapsamında afetlere ilk müdahale eden kurum ve kuruluşlarının afet ve acil durumlarda ortaklaşa kullanabilecekleri bir haberleşme altyapısı için yatırımlar gerçekleştirilmiştir.

Başta İstanbul Afet ve Acil Durum Müdürlüğü (İstanbul AFAD) olmak üzere ilgili kurumların acil durumlarda kesintisiz iletişim kurulabilmesi için gerekli altyapılar hazırlanmıştır. İstanbul AFAD ile İstanbul'daki tüm kamu kurum ve kuruluşları arasındaki elektronik bağlantı sağlanmıştır.



Analog Geniş Alan Telsiz Ağı Altyapısı

Öncelikli olarak il genelinde kapsama alanı olmayan analog geniş alan telsiz sistemi iyileştirilmiş ve IP temelli haberleşme anahtarları yatırımları ile kamu kurum ve kuruluşlarının farklı haberleşme sistemlerinin birbirleri ile ortak kanallarda görüşebilmesi sağlanmıştır. İstanbul'da tamamen sayısal bir sistem olan DMR (Digital Mobile Radio) TIER II geniş alan telsiz sistemi kurulmuştur. Bu sayısal geniş alan telsiz sistemi, aynı zamanda Türkiye'de il genelinde kullanılan ilk sayısal geniş alan haberleşme sistemi niteliği taşımaktadır.

Proje kapsamında öncelikli olarak ilk müdahaleci kurum ve kuruluşlara alınan HF/SSB telsizler, herhangi bir telekomünikasyon altyapısına ihtiyaç duymadan haberleşme olanağı sağlayan sistemlerdir. Bu sayede tüm haberleşme hatları ve teknolojileri afet sırasında zarar görse bile Komuta Kontrol ve Koordinasyon Merkezleri (KKKM) ve ilgili kurum ve kuruluşlar iletişim sağlayabilecektir.

Fiber optik sistem yatırımları ile önceden tek bir İl/ilçe Emniyet Birimi tarafından izlenebilen kamera sistemlerinin, sisteme entegre tüm kurum ve kuruluşlar tarafından izlenebilmesi (unicast-multicast dönüşümü) sağlanarak ilgili kurum ve kuruluşlara İstanbul AFAD Komuta Kontrol ve Koordinasyon merkezlerinde afet ve acil durumlarda bölgeyi doğrudan inceleyebilme imkânı sağlanmıştır.

Kamu kurum ve kuruluşlarının afet ve acil durumlarda sesli haberleşme entegrasyonu için İstanbul AFAD bünyesinde, değişik protokoller üzerinde çalışan sesli haberleşme cihazlarını telsiz şebekeleriyle birleştiren sayısal anahtarlama (ses ve veri) sistemleri kurulmuştur.

Tüm bu çalışmaların yanı sıra İstanbul AFAD Komuta Kontrol ve Koordinasyon Merkezlerindeki haberleşme merkezlerinin yedeklenmesi amacıyla zorlu arazi şartlarında da hareket kabiliyeti olan 4x4 arazi tipi haberleşme araçları tedarik edilmiştir. İSMEP kapsamında İstanbul AFAD'a kazandırılan bu araçlar ile afet sonrasında haberleşmenin kesintiye uğradığı bölgelere gidilerek, o bölgenin durumu ve ihtiyaçlarına yönelik ilgili merkezler ile irtibat kurulması yolunda gerekli altyapı sağlanmıştır. Bu araçlar jeneratör, gece ve gündüz kayıt yapabilen kamera sistemi, UHF, VHF, HF/SSB, DMR sayısal telsizler, GSM, uydu telefonları ve VSAT uydu sistemleri ile donatılmış olup uydu bağlantısı sayesinde olay mahalinden ses, veri, görüntü aktarımı da yapılabilmektedir.



Haberleşme Yatırımları

103.0 MHz. AFET FM

İstanbul'da meydana gelebilecek bir afet durumunda tüm İstanbulluların güncel ve doğru bilgilere ilk kaynaktan ve kesintisiz olarak ulaşabilmesi için İSMEP kapsamında İstanbul AFAD bünyesinde 103.0 MHz. frekansından yayın yapan "Afet FM" stüdyoları yatırımları gerçekleştirilmiştir. Temin edilen Mobil Radyo Aracı da olası afet ve acil durumlarda İstanbul AFAD Komuta Kontrol ve Koordinasyon Merkezlerindeki yayın stüdyolarını yedekleyebilecek donanımlara sahiptir.

İstanbul AFAD Hasdal
KKKM
Afet FM Stüdyosu

A2. Acil Durum Yönetim Sistemlerinin İyileştirilmesi

1999 Marmara Depremi ardından Marmara Depremi Acil Yeniden Yapılandırma Projesi (MEER) kapsamında Ulusal Acil Durum Yönetim Bilgi Sistemi geliştirilmesi ve tüm Türkiye’de yaygınlaştırılması amaçlanmıştır. İstanbul Valiliği İl Afet ve Acil Durum Müdürlüğü’nün “Acil Durum Yönetim Sistemlerinin” geliştirilmesi için çok önemli yatırımlar gerçekleştirilmiştir.

Çalışmalar kapsamında öncelikle ve ivedilikle İstanbul Valiliği İl Afet ve Acil Durum Müdürlüğü’nün Çağaloğlu Hizmet Binası yenilenmiş ve Bilgi ve Haberleşme Teknolojileri (BHT) altyapısı iyileştirilmesi ile bu merkez bir KKKM haline getirilmiştir. Böylece İstanbul AFAD ve diğer kurum ve kuruluşlar arasındaki bilgi akışı ve yönetimi sağlıklı bir şekilde yapılabilmeye başlanmıştır (2007). İstanbul AFAD Hasdal ve Akfırat KKKM’ler kurulduktan ve operasyonel olarak faaliyetlerine başladıktan sonra geçici KKKM olarak kurulmuş olan Çağaloğlu KKKM’i devre dışı bırakılmıştır(2019).

Afet ve acil durumlarda kesintisiz olarak faaliyet gösterecek şekilde Avrupa yakasında toplam kapalı alanı 8.000 metrekare olan ve eş zamanlı 550 görevli personelin görevlerini koordineli bir şekilde yürütebileceği İstanbul AFAD Hasdal Komuta Kontrol ve Koordinasyon Merkezi ile Anadolu yakasında 8.100 metrekare depolama alanı olmak üzere toplam 17.350 metrekare kapalı alana sahip İstanbul AFAD Akfırat Komuta Kontrol ve Koordinasyon Merkezinin inşaatları tamamlanmış ve bu merkezler Çağaloğlu Hizmet Binası ile entegre olacak şekilde BHT sistemleri ile donatılmıştır.

Yeni yapılan KKKM’ler çeşitli ulaşım alternatiflerine sahip olduğu gibi aynı zamanda hava ulaşımına olanak tanıyacak heliportları da barındırmaktadır.

Birbirlerini yedekleyebilecek şekilde projelendirilen bu KKKM’ler, hem eşzamanlı olarak birlikte, hem de ayrı ayrı olarak buldukları bölgede gerekli afet ve kriz yönetimini yapabilecek şekilde tasarlanmıştır.

Akfırat ve Hasdal Komuta Kontrol ve Koordinasyon Merkezlerindeki tüm BHT sistemleri gerçek eş zamanlı, kesintisiz, yedekli ve tam entegre altyapılarını İstanbul AFAD’ın koordinasyonunda, İstanbul genelindeki tüm kamu kurum ve kuruluşlarının hizmetine sunmaktadır. Söz konusu her iki KKKM’lerindeki veri merkezleri (datacenter) de “İş Sürekliliği” esasları göz önünde bulundurularak tasarlanmıştır.

Bu altyapılar haricinde yine İstanbul AFAD için, afet ve acil durumlarda görevli tüm kamu kuruluşlarınca kullanılması planlanan ve afetlerde özellikle “Ortak Harekat Resmi (OHR)” eksikliğini giderecek “Afet Yönetim Bilgi Sistemi Yazılımı” afet mevzuatına uygun olarak geliştirilmiştir(2011).

Web tabanlı bir program olan bu yazılım, güncel afet mevzuatına T.C. Başbakanlık Afet ve Acil Durum Başkanlığı tarafından uyarlanarak geliştirilen benzer bir afet yönetim ve karar destek sistemi yazılımı olan “AYDES” ile yer değiştirmiştir(2013). AYDES yazılımı tüm ülkede tek afet yönetim platformu olarak ilgili tüm kamu kurum ve kuruluşları tarafından kullanılmaktadır.



İstanbul AFAD Çağaloğlu Hizmet Binası
Komuta Kontrol ve Koordinasyon Merkezi
(2007-2019)

A3. İstanbul AFAD'ın Kurumsal Kapasitesinin Artırılması

İstanbul'u olası bir afete en iyi şekilde hazırlamak için il düzeyinde afet ve acil durum koordinasyon ve yönetiminden sorumlu üst kurum olan İstanbul AFAD'ın kurumsal kapasitesinin artırılmasına yönelik birçok çalışma yapılmıştır. Öncelikle afet ve acil durumların yönetiminin yapılabilmesi için sabit ve mobil Komuta Kontrol ve Koordinasyon Merkezleri çalışmalarına başlanmıştır. Bu kapsamda İstanbul AFAD'ın Çağaloğlu'nda bulunan mevcut komuta kontrol ve koordinasyon merkezinin kapasitesinin geliştirilmesi çalışmaları ile şehrin iki yakasında toplam 17 bin metrekarenin üzerinde alana sahip iki yeni komuta kontrol ve koordinasyon merkezinin inşası gerçekleştirilmiştir.

Şehrin tamamına hâkim ve operasyonel kapasitesi hazır bu yeni komuta merkezlerinin biri Anadolu Yakası'nda (Akfırat), diğeri Avrupa Yakası'nda (Hasdal) konumlandırılmış olup, afet sonrasında 14 gün boyunca kesintisiz olarak personelin afeti yönetebilmesini sağlayacak güvenilir ve modern altyapılara sahiptir.

Komuta Kontrol ve Koordinasyon Merkezleri yalnızca şehrin merkezini değil, tüm ilçelerini kapsayacak bir şekilde hizmet vermektedir. Afet Yönetimi ve Karar Destek Sistemi'nin (AYDES) kesintisiz çalışacağı bir elektronik altyapı mimarisi oluşturulması hedeflenmiş ve Marmara Depremi'nde haberleşme tarafında çıkan sorunların yaşanmaması için piyasadaki en güncel ve çeşitli teknolojiler kullanılarak BHT altyapılarında çeşitlilik ve iş sürekliliği elde edilmiştir. Ayrıca bu komuta kontrol ve koordinasyon merkezleri, olası bir afet ve acil durumda Türkiye Afet Müdahale Planı (TAMP) dâhilinde komuta ve sevki kolaylaştırması için toplantı salonları ve daha küçük operasyonel komuta kontrol merkezleri ile de donatılmıştır. Bu toplantı salonlarında ve KKM'lerinde, tüm bilgilerin anlık olarak görüleceği ve sahada alınan tüm görüntülerin, canlı yayınların ve tüm güncel durumun aktarılacağı TAMP'ta görevli Çalışma Gruplarından gelen bilgilerin paylaşılacağı akıllı görüntü, ses ve veri sistemleri yer almaktadır.

Olası afet ve acil durumlarda hizmet sürekliliği sağlayacak mimari ve teknoloji ile inşa edilen bu Komuta Kontrol ve Koordinasyon Merkezleri afet ve acil durumlarda öncelikli kamu kurum ve kuruluşları ile kesintisiz iletişimi sağlayacak şekilde hazırlanmıştır. En kötü senaryolar da dahil olmak üzere tüm olası olumsuz senaryoları ele alan bu çalışmalar birbirini yedekleme ve yedeklenen verinin coğrafi ve elektronik yedeklenmesi süreçlerini dikkate alarak gerçekleştirilmiştir. KKKM'lerin içindeki her altyapının bir yedeğinin mobil olarak çözümlenmesi için özel tasarım araç projeleri de yapılmıştır. Ayrıca bu merkezler arasındaki bağlantının kopması durumunda da KKKM'ler, ayrı ayrı kendi buldukları bölgelere hizmet verebilecek şekilde tasarlanmıştır.

İstanbul AFAD Afet Eğitim Merkezi

İstanbul'un deprem ve afetlere hazırlanmasında önemli bir adım olan İstanbul AFAD Afet Eğitim Merkezi projesi 14 Şubat 2018 tarihinde tamamlanmıştır. Merkezde afet öncesi/sırası ve sonrasında yönelik profesyonel arama ve kurtarma ekipleri, uzmanlar, yetişkinler ve öğrenciler teorik ve uygulamalı eğitimler alabilmektedir.

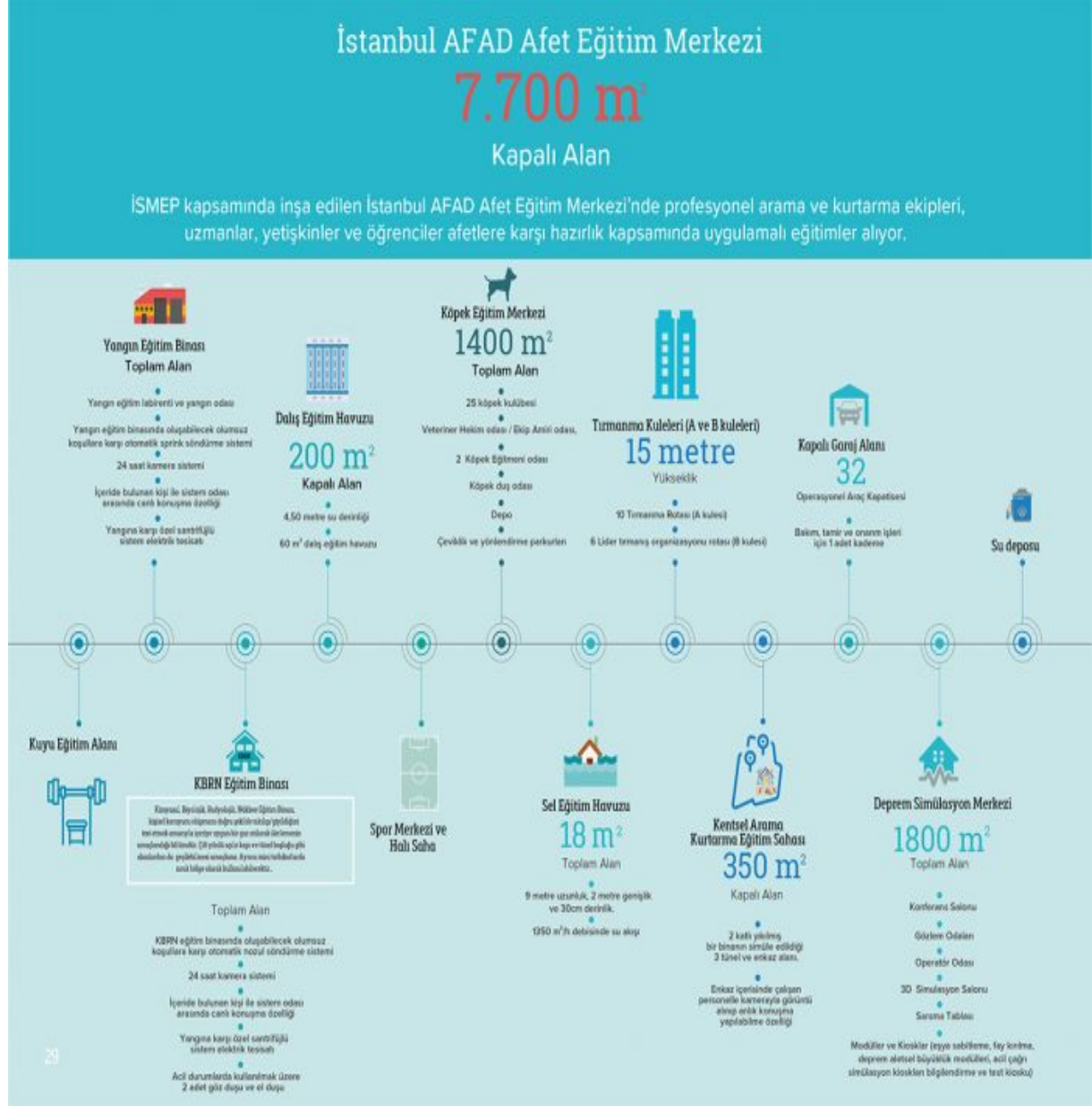

İstanbul AFAD'ın Kurumsal Kapasitesinin Artırılmasına Yönelik Faaliyetler

Yıl	Alt Bileşen Kodu	Sözleşme	Çıktılar
2011	A3	Afet Acil Durum Önleme Müdahale ve İyileştirme Planlarının Hazırlanması Müşavirlik Hizmeti	<ul style="list-style-type: none">○ İstanbul ADMİP Taslağı
2012	A3	Afet Acil Durum Önleme Müdahale ve İyileştirme Planının Hazırlanması için Kurumlar arası Organizasyon, Tanıtım, İşlerlik ve Yaygınlaştırma Çalışmaları	<ul style="list-style-type: none">○ İstanbul ADMİP○ İstanbul'un Geleceği İçin ADMİP Buluşması 2013
2012 2015	A3	İstanbul Afet Hazırlıkları Kapsamında Sosyal Kapasite Geliştirme Faaliyetleri Müşavirlik Hizmetleri (2012-2015)	<ul style="list-style-type: none">○ Güvenli Yaşam Gönüllülük Sistemi Çalıştayı○ İstanbul AFAD Gönüllülük Modeli
2014	A3	İSTAMP 2014 Komuta Kontrol Tatbikatı	<ul style="list-style-type: none">○ 2014 İSTAMP Tatbikatı
2019 2023	A3	Afete Hazırlık Kapsamında Eğitim Modül ve Materyallerinin Tasarımı, Uygulanması ve Yaygınlaştırılması ile Halkın Bilinçlendirilmesi Kampanyaları Müşavirlik Hizmetleri (2019-2023)	<ul style="list-style-type: none">○ İstanbul AFAD Personeline Yönelik Teknik ve Kişisel Gelişim Eğitimleri○ İstanbul Afet Eğitim Merkezi – ISO 21001 Eğitim Kurumları için Yönetim Sistemi Sertifikasyonu
2024 2027	A3	Afete Hazırlık ve Farkındalık Amaçlı Sosyal Projeler için Danışmanlık Hizmetleri (2024-2027)	<ul style="list-style-type: none">○ İstanbul AFAD Personeline Yönelik Teknik ve Kişisel Gelişim Eğitimleri○ İstanbul Afet Eğitim Merkezi – ISO 21001 Sertifikasyonunun Yenilenmesi

İstanbul Afet ve Acil Durum Müdürlüğü ve İstanbul İli İçin, Afet Acil Durum Önleme Müdahale ve İyileştirme Planlarının Hazırlanmasına Yönelik Bireysel Müşavirlik Hizmeti (2011-2012)

Acil durum önleme, müdahale ve iyileştirme planlarının hazırlanması, planların tanıtımı ve işlerliğinin sağlanması ile İstanbul kentsel afet risk yönetim stratejisinin oluşturulmasına yönelik bir öneri dokümanı hazırlanması amacıyla gerçekleştirilmiştir.

Çalışmalar sonucunda;

- İstanbul AFAD ADP Dokümanı
- T.C. İstanbul Valiliği ADP Dokümanı
- İstanbul ADMİP Dokümanı
- İlk 72 Saat Yönetici Hedefleri Kitapçığı
- Yönetici Uygulama/Operasyon El Kitabı
- Bütünleşik Kentsel Afet Risk Yönetim Stratejisi İş Tanımı Öneri Dokümanı
- İstanbul AFAD Arama ve Kurtarma Birlik Müdürlüğü Binası Afet ve Acil Durum Önleme ve Müdahale Planı
- Ortak dil birliğine yönelik eğitim serisi

dokümanları hazırlanmıştır.

2. İstanbul'un Geleceği İçin ADMİP Buluşması 2013

İstanbul ADMİP'in nihai halinin kurumlara tanıtımının yapılması ve planların güncelliğinin sağlanmasına yönelik kurumlardan beklentilerin alınması amacıyla İstanbul'un Geleceği için ADMİP Buluşması düzenlenmiştir.



Tarih 21-24 Mayıs 2013

Yer İstanbul Radisson Blu Hotel

Katılımcılar

- İstanbul Valiliği
- İstanbul İl Afet ve Acil Durum Müdürlüğü
- İlçe Kaymakamlıkları
- İlçe Belediyeleri
- STK Temsilcileri
- Özel Sektör Temsilcileri
- Kamu Kurum/Kuruluşları (İl Müdürlükleri)

Katılımcı Sayısı : 450 kişi

İstanbul Afet Hazırlıkları Kapsamında Sosyal Kapasite Geliştirme Faaliyetleri (2012-2015)

Bireysel, kurumsal ve kentsel seviyede afetlere dirençli bir İstanbul için yürütülen risk azaltma çalışmalarının sosyal kapasite inşa etme ve geliştirme faaliyetleri ile ilgili tüm paydaşlara yaygınlaştırılması ve İl Afet ve Acil Durum Müdürlüğü'nün mevcut yönetim yapısına entegre, toplumun katılımı ve gönüllülerin yönetimini içeren bir model ve işletim önerilerinin oluşturulması amaçlanmıştır. 2012 – 2015 yılları arasında yürütülen projenin çıktıları:

1. İstanbul Güvenli Yaşam Gönüllülük Sistemi Çalıştayı
2. İstanbul AFAD Gönüllülük Modeli

1. İstanbul Güvenli Yaşam Gönüllülük Sistemi Çalıştayı (2013)

İstanbul'daki gönüllü potansiyelinin ADMİP'e entegre edilmesi amacıyla oluşturulan İstanbul Güvenli Yaşam Gönüllülük Sistemi'ne yönelik katılımcılığın ve dil birliğinin sağlanması, gönüllülerin işlev alanlarının tanımlanması, gönüllülük sistemi temel tanım ve ilkelerinin belirlenmesi, gönüllülük sistemine yönelik beklenti ve önerilerin alınması, gönüllülük sistemine yönelik mevcut kapasitelerin değerlendirilmesi amacıyla düzenlenmiştir.

Tarih 02-03 Temmuz 2013

Yer İstanbul Radisson Blu Hotel

Katılımcılar

- İstanbul Valiliği
- İstanbul İl Afet ve Acil Durum Müdürlüğü
- İlçe Belediyeler
- İstanbul ADMİP Kurumları (26 Hizmet Grup Başı)

- STK'lar
- Üniversiteler

Çıktılar

- Gönüllülük Sistemi İşlev Alanları
- Gönüllülük İlke ve Tanımları
- Gönüllülük Faaliyet Alanları

Katılımcı Sayısı : 115 kurum - 188 kişi

2. İstanbul AFAD Gönüllülük Modeli

Çalıştay ve devamında gerçekleştirilen çalışmalar sonucunda aşağıda listelenen dokümanlar hazırlanmıştır:

- Güvenli Yaşam Gönüllülük Sistem Önerisi
- İstanbul AFAD için Gönüllülerin Yönetimine Yönelik Kurumsal Yapı ve İşleyiş Önerileri Raporu
- İstanbul Güvenli Yaşam Gönüllülük Sistemi Akreditasyon Bileşenleri
- Akreditasyon Bileşeni Doğrulama Matrisi
- Akreditasyon Bileşeni Kanıt Analizi
- Strateji ve Eylem Dokümanı
- Eğitim Standartları

Hazırlanan İstanbul AFAD Gönüllülük Modeliyle ilgili yönetici, uygulayıcı ve kullanıcı eğitimleri verilmiştir.

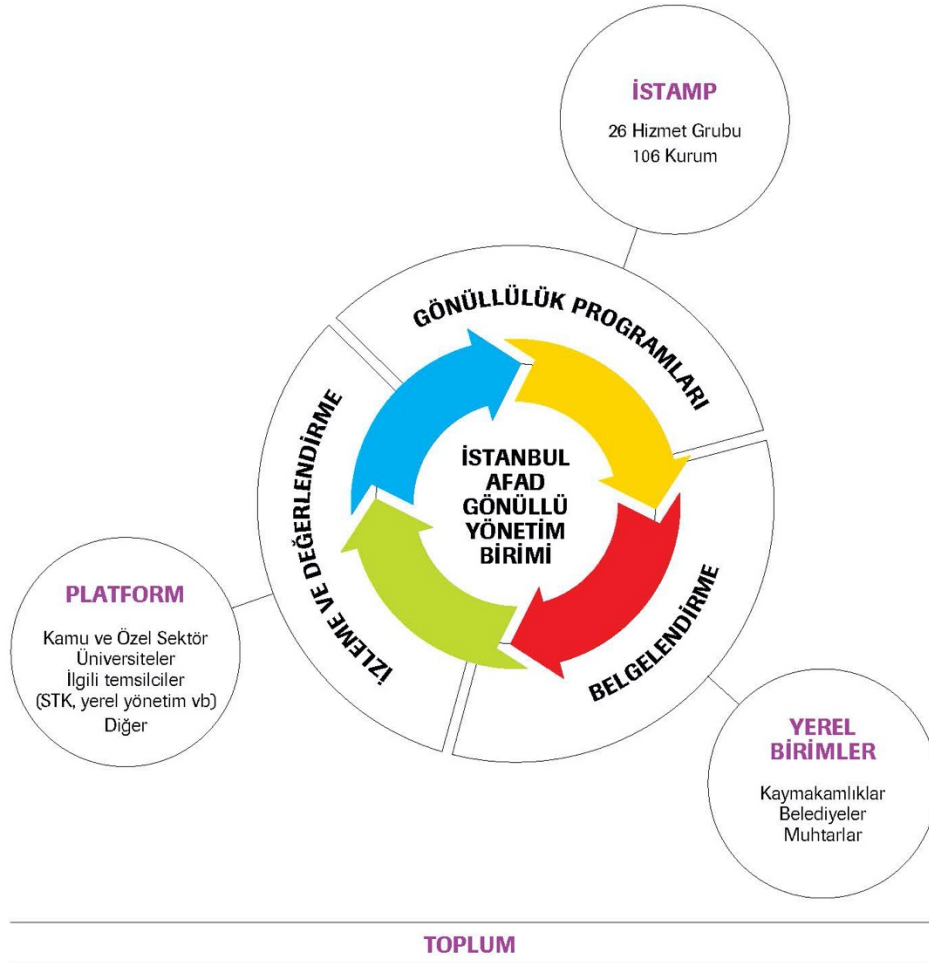

İSTAMP 2014 Komuta Kontrol Tatbikatı

İstanbul'un ve İstanbul halkının, deprem başta olmak üzere yaşanabilecek tüm afetlere karşı hazırlıklı olmasını sağlamak amacıyla İstanbul AFAD tarafından hazırlanan İSTAMP'i denemek ve plana işlerlik kazandırmak amacıyla yapılmıştır.

Tatbikat öncesi, sırası ve sonrasında gerçekleştirilen faaliyetler:

- TATKON (Tatbikat Kontrol Ünitesi)'un oluşturulması
- Tatbikat rehberi taslağı
- Tatbikat kurumsal kimliği
- Genel senaryo
- Hizmet Grubu plan geliştirme çalışmaları
- İlk Planlama Konferansı
- Ana Planlama Konferansı
- Son Koordinasyon Konferansı
- AFAD Masabaşı Tatbikatları
- Hizmet Grubu ve Servislerin Masabaşı Tatbikatları
- Tatbikat katılımcıları ve Çalışma Grubu Sekreteralarına verilen eğitimler:
 - Harita işleme ve değerlendirme
 - Ana olaylar işleme ve değerlendirme
 - Telsiz ve mail haberleşme
 - Ceride, gelen-giden evrak, acil durum mesajlaşma prosedürü
- Tatbikat medyası ve hava keşif çalışmaları
- BM ile uluslararası işbirliği koordinasyon toplantısı

Afete Hazırlık Kapsamında Eğitim Modül ve Materyallerinin Tasarımı, Uygulanması ve Yaygınlaştırılması ile Halkın Bilinçlendirilmesi Kampanyaları Müşavirlik Hizmetleri (2019-2022)

iSMEP bileşenleri kapsamında İstanbul AFAD'ın kurumsal kapasitesinin artırılması, toplum afet bilinci eğitimlerinin İstanbul halkına geliştirilmiş ve konuya özgü özelleştirilmiş materyaller eşliğinde yaygın olarak ulaştırılması, Başbakanlık AFAD Gönüllü Akreditasyon Sisteminin İstanbul AFAD içerisinde pilot çalışmasının gerçekleştirilmesi, toplum eğitim modüllerinin revizyonu, mevcut web sitesinin yeniden tasarlanması ve bunlarla ilgili iletişim çalışmalarının yapılması hedeflenmektedir.

- a) Afet yönetimini için kurumsal kapasite geliştirmeye yönelik eğitim ve danışmanlık faaliyetleri
 - İstanbul AFAD Personeline Yönelik Teknik ve Kişisel Gelişim Eğitimleri
 - İstanbul Afet Eğitim Merkezi için Yönetim ve İşletim Modeli Analiz Raporu
- b) TAMP İstanbul kapsamında gönüllülük modelinin hayata geçirilmesi

Gerçekleştirilen Yatırımlar (A1-A2-A3 Alt Bileşenleri)

HASDAL KOMUTA KONTROL VE KOORDİNASYON MERKEZİ

Alt Bileşen Kodu	BİNA İNŞAAT VE İNŞAAT İLE İLGİLİ SİSTEMLER
A3	Bina İnşaatı
A3	Sunucu Odası Soğutma Sistemi Alımı
A3	FM200 Gazlı Söndürme Sistemleri ve IT Sistemleri Altyapısı Alımı
A3	Muhtelif Elektrik İşleri Alımı
A3	Muhtelif Yapısal Kablolama İşleri Alımı
A3	Muhtelif İnşaat İşleri
A3	Helikopter Pisti Sığınak ve Bağlantı Yolu
	BİLGİ SİSTEMLERİ
A2(A3)	Görüntü Duvarı Sistemi Alımı
A2(A3)	Audio-Video Sistemleri Alımı
A2(A3)	Ana Toplantı Salonu Ses, Işık, vb. Sistemleri Alımı
A2(A3)	Video Konferans Sistemi Alımı
A2(A3)	BT Ekipman Alımı
A2(A3)	IP Telefon Santrali Alımı
A1(A3)	Telsiz Sistemleri ve Uzaktan Kontrol/Alarm İzleme Sistemi Alımı
A1(A3)	VSAT Hub ve Uzak İstasyonlar Alımı
A3	İstanbul İl Afet Acil Durum Müdürlüğü Muhtelif BT Ekipmanları Alımı
	DİĞER EKİPMAN ALIMLARI
A3	Mobilya Alımı
A3	Muhtelif Tabela Yapım İşleri
A3	Ofis Ekipmanları Alımı
A3	Mutfak Ekipmanları Alımı

AKFIRAT KOMUTA KONTROL VE KOORDİNASYON MERKEZİ

Alt Bileşen Kodu	BİNA İNŞAAT VE İLGİLİ SİSTEMLER
A3	Kampüs Binaları İnşaatı
A3	İlave Elektrik İşleri Alımı
A3	İlave İnşaat İşleri Alımı
	BİLGİ SİSTEMLERİ
A2(A3)	BT Ekipman Alımı
A2(A3)	PBX ve IP Telefon Alımı
A1(A3)	Haberleşme Ekipmanları Alımı

A2(A3)	Audio Video Ekipmanları Alımı
A2(A3)	Audio Video Ekipmanları Alımı
A2(A3)	Görüntü Duvarı Sistemi Alımı
A1(A3)	VSAT Hub ve Uzak İstasyonlar Alımı
DİĞER EKİPMAN ALIMLARI	
A3	Mobilya Alımı

ÇAĞALOĞLU KOMUTA KONTROL VE KOORDİNASYON MERKEZİ

Alt Bileşen Kodu	BİNA İNŞAAT VE İNŞAAT İLE İLGİLİ SİSTEMLER
A3	Muhtelif İnşaat İşleri Alımı
A3	Elektrik Tesisatı İşleri
A3	2. Paket Muhtelif İnşaat İşleri Alımı
A3	2. Paket Elektrik Tesisat İşleri Alımı
A3	Elektrik, Mekanik ve İnşaat İşleri Alımı
A3	Çatı Bakım ve Tadilat İşleri
BİLGİ SİSTEMLERİ	
A2(A3)	BT Ekipmanları Alımı
A2(A3)	Sunucu, Yığın Depolama ve Çevresel BT Ekipmanı Alımı
A2(A3)	Afet Yönetim Bilgi Sistemi Temini ve Kurulumu
A3	Radyo Yayın Aracı Alımı ve Radyo Stüdyosunun Modernizasyonu
A2(A3)	Muhtelif Elektronik Altyapı Cihazları Alımı
A2(A3)	Teknolojik Toplantı Masaları ve Çevre Birimleri ile Eklentileri Alımı
A3	Muhtelif Elektrik İşleri Alımı
A3	Muhtelif Yapısal Kabloleme İşleri Alımı
A2(A3)	Muhtelif Coğrafi Bilgi Sistemi (GIS)Lisans Güncellemeleri Alımı
A2(A3)	Görüntü Duvarı Sistemi Alımı
A2(A3)	Acil Donanım ve Yazılım Alımı
A2(A3)	Plazma TV Alımı
A2(A3)	Basın Ses ve Görüntü Dağıtım Sistemi Temini
A2(A3)	Ağ Yapısı ve Çevre Birimleri Alımı
A2(A3)	Teknolojik Masalar için Sayısal İsimlik Sistemi Temini
A2(A3)	Sunum Ekipmanları Alımı
A2(A3)	Elektrik, Data ve Santral Altyapısı Ekipmanları Temini
A1(A3)	Radyo Stüdyosuna Dijital Link Sistemi ve Jeneratör Temini
A1(A3)	Haberleşme ve IT Ekipman Alımı

A1(A3)	Radyo Yayın Aracı Alımı ve Radyo Stüdyosunun Modernizasyonu
A2(A3)	Muhtelif Elektronik Altyapı Cihazları Alımı
A1(A3)	Santral Yazılımı Versiyon Yükseltim İşi
	DiĞER EKİPMAN ALIMLARI
A3	Oturma Grupları Alımı
A3	Bankolar, Arşiv Dolapları Alımı
A3	Beyaz Eşya Alımı
A3	Masa Gurupları (Masa ve Mobilya) Alımı
A3	Muhtelif Mobilya, Malzeme ve Aksesuar Alımı

İSTANBUL AFET EĞİTİM MERKEZİ

Alt Bileşen Kodu	BİNA İNŞAAT VE İLGİLİ SİSTEMLER
A3	Eğitim ve Uygulama Alanı İnşaatı
A3	İstanbul İl Afet ve Acil Durum Müdürlüğü Yeşilköy Yerleşkesi İlave Bahçe Duvarı İnşaat İşleri
A3	İstanbul İl Afet ve Acil Durum Müdürlüğü Yeşilköy Eğitim Tesisi Mekanik İşleri
A3	İstanbul İl Afet ve Acil Durum Müdürlüğü Yeşilköy Eğitim Tesisi Elektrik İşleri



Hasdal Komuta Kontrol ve Koordinasyon Merkezi

A4. Afetlerde İlk Müdahaleci Kurumların Kurumsal Kapasitesinin Artırılması

Afet ve acil durumlarda görevli ilk müdahaleci kurumlar olan İstanbul AFAD Arama Kurtarma Birlik Müdürlüğü, Ulusal Medikal Kurtarma Ekipleri (UMKE), İl Emniyet Müdürlüğü, İl Jandarma Komutanlığı, Türk Kızılayı ve Boğaziçi Üniversitesi Kandilli Rasathanesinin operasyonel kapasitelerinin artırılmasına yönelik yatırımlar gerçekleştirilmiştir. Yapılan bu yatırımlar geniş kapsamlı incelemeler sonucunda, öncelikli afet ve acil durumlarda işlevselliğinin ve operasyon kabiliyetinin artırılmasına yönelik ihtiyaçlar değerlendirilerek belirlenmiştir.

Alınan tam donanımlı 4x4 arama kurtarma araçları, deprem ve sel gibi afetlerde, ayrıca trafik kazası, bina çökmesi gibi acil durumlarda kullanılacak yetkinliklerle donatılmıştır.

Ayrıca afet, yangın, endüstriyel kirlenme, kitle imha silahları ile yapılan terör eylemleri sonrasında nükleer, biyolojik, kimyasal maddelerden arındırma çalışmaları için “5 KBRN istasyonlu KBRN Dekontaminasyon Kamyonu”; sel, deniz kazası vb. durumlarda kullanılmak üzere “Suda Kurtarma Ekip Aracı”; “K-9 Kurtarma Ekip Aracı” temin edilmiştir. Bununla birlikte afet veya acil durumda ağır arazi şartlarında ilgili personelin olay yerine hızlı bir şekilde intikal edebilmesi ve olay yerinden ilk bilgileri merkeze aktararak, merkezdeki personelin operasyonel çalışmaları başlatabilmesi için Acil Durum Operasyon Aracı temin edilmiştir.

Çalışmalar bünyesinde tek noktadan izlenebilen MOBESE sistemini eş zamanlı olarak çok noktadan izlenebilir hale getirerek daha kullanışlı bir kamera görüntüleme ve izleme sistemine sahip olunmuştur. Ayrıca ilgili kurumların gerekli hat bağlantıları ve şebeke yönetimi için bilgi teknolojileri ekipmanları da temin edilerek MOBESE kameralarının AFAD tarafından da izlenebilmesi sağlanmıştır. Türk Kızılayı için alınan 660 adet Mevlana Evleri ise Van Depremi’nde geçici barınma amaçlı halkımızın hizmetine sunulmuştur.

Ayrıca UMKE için aşı, kan ve kan ürünleri nakil aracı, çeşitli tıbbi ilk müdahale ekipmanı (sedyeler – atel setler – kurtarma yelekleri vb.), depo konteynerler, akülü ve dizel forkliftler, mobil jeneratör ve ışık kuleleri, soğuk hava deposu, mobil muhabere aracı, analog telsiz bölge aktarıcılığı, analog telsiz merkez birimleri ve analog telsiz mobil röle yatırımları gibi pek çok yatırım gerçekleştirilmiştir.

128 başlıktan oluşan Birleşmiş Milletler INSARAG kriterlerini yerine getiren İstanbul AFAD Sivil Savunma Arama ve Kurtarma Birlik Müdürlüğü, uluslararası standartları karşılayacak seviyeye ulaşmış ve INSARAG Ağır Arama Kurtarma Sertifikası ile kalitesini ve kapasitesini kanıtlama olanağı bulmuştur.

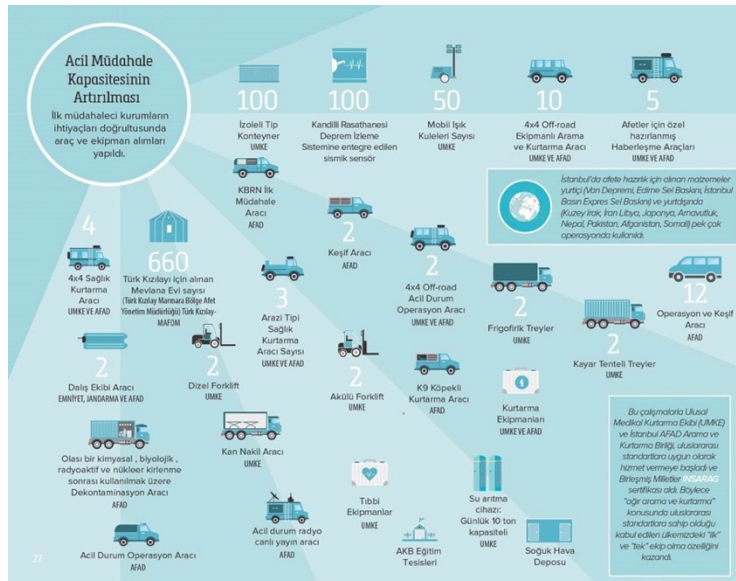

İSTANBUL AFAD ARAMA VE KURTARMA BİRLİK MÜDÜRLÜĞÜ

Alt Bileşen Kodu	İLK MÜDAHALE EKİPMAN VE ARAÇLARI
A4	KBRN Ekipman Alımı
A4	Muhtelif Ekipman Alımı
A4	Muhtelif Ekipman Alımı (INSARAG Sertifika Yenileme Sınavı İçin)
A4	Kurtarma Ekipmanları Alımı
A4	Suda Kurtarma Ekip Aracı ve Ekipman Alımı
A4	Kamp ve Kurtarma Malzemeleri Temini
A4	Dalış Ekipmanları Alımı
A4	Arazi Tipi Arama ve Kurtarma Araçları ve Ekipmanları Alımı
A4	Kamp Ekipmanları Alımı
A4	Acil Durum Ön Keşif Aracı Temini
A4	Mobil Dekontaminasyon Sistemi Alımı
A4	Acil Durum Kurtarma Çantaları Alımı
A4	Arama ve Kurtarma Araçları Alımı
A4	Eğitim Merkezi Mobilya Temini İşi
A4	Dalış Ekibi Aracı ve Ekipman Alımı
A4	Arama Kurtarma Ekipman Alımı (Paket 1)
A4	Arama Kurtarma Ekipman Alımı (Paket 2)
A4	Arama Kurtarma Lojistik Ekipmanları Alımı
A4	Operasyon ve Keşif Araçları Alımı
A1(A4)	HF/SSB Araç ve Sırt Telsizleri Alımı
A4	İnsansız Hava Aracı Temini İşi
A1(A4)	Kurum içi Mobil Eğitim Uygulaması



Ekipmanlı Arama ve Kurtarma Araçları



5 KBRN İstasyonlu KBRN Dekontaminasyon Kamyonu

UMKE

Alt Bileşen Kodu	EKİPMAN ALIMI
A4	İstanbul İl Sağlık Müdürlüğü için Su Arıtma Sistemleri Alımı
A4	UMKE Sırt Çantası ve Kamp Ekipmanı Alımı
A4	UMKE Sedyeler Alımı
A4	UMKE Konteyner Alımı
A4	2. Faz Analog Telsiz Şebeke Cihazları Alımı
A4	4x4 Arazi Tipi Mobil Muhabere Araçları Alımı
A4	İstanbul İl Sağlık Müdürlüğü Afetlerde Sağlık Hizmetleri Birimi için Konteyner (İzoleli Tip) Alımı
A4	Soğuk Hava Deposu Alımı
A4	İstanbul İl Sağlık Müdürlüğü Afetlerde Sağlık Hizmetleri Birimi için 4x4 Ağır Hizmet Tipi Sağlık Kurtarma Araçları Alımı
A4	İstanbul İl Sağlık Müdürlüğü Afetlerde Sağlık Hizmetleri Birimi için 4x4 Turbo Dizel Sağlık Kurtarma Araçları Alımı
A4	İstanbul İl Sağlık Müdürlüğü Afetlerde Sağlık Hizmetleri Birimi için Acil Durum Sağlık Hizmet Araçları Alımı
A4	İstanbul Sağlık Müdürlüğü Afetlerde Sağlık Hizmetleri Birimi için Acil Durum Sağlık Nakil Ekipmanları Alımı
A4	Römorklu Işık Kuleleri
A4	Konteyner Alımı
A4	Çekici Kamyon Alımı
A4	İl Sağlık Müdürlüğü Afetlerde Sağlık Hizmetleri Birimi'ne Tıbbi Ekipman Alımı
A4	İzoleli Tip Konteyner Alımı
A4	İstanbul İl Sağlık Müdürlüğü Afetlerde Sağlık Hizmetleri Birimi için Forklift Alımı
A4	İstanbul İl Sağlık Müdürlüğü Afetlerde Sağlık Hizmetleri Birimi için Işık Kuleleri Alımı
A4	Analog Telsiz Sistemleri Altyapısı Nakli
A4	İstanbul İl Sağlık Müdürlüğü 112 Acil Sağlık Hizmetleri için Prefabrik 112 İstasyonları Alımı
A4	İstanbul İl Sağlık Müdürlüğü Afetlerde Sağlık Hizmetleri Birimi İnsansız Hava Aracı
A4	İstanbul İl Sağlık Müdürlüğü Afetlerde Sağlık Hizmetleri Birimi Kişisel Koruyucu Ekipman Alımı
A4	İstanbul İl Sağlık Müdürlüğü Ulusal Tıbbi Kurtarma Birimi'nin (UMKE) Afet ve Acil Durumlarda Kullanılacak Teknik Donanımı Alımı
A4	İstanbul İl Sağlık Müdürlüğü Ulusal Tıbbi Kurtarma Birimi (UMKE) için Kişisel Koruyucu Ekipman ve Temel Kamp Malzemeleri Alımı

KIZILAY

Alt Bileşen Kodu	EKİPMAN ALIMI
A4	Mobil Jeneratör Alımı
A4	Mevlana Evleri Alımı

İSTANBUL İL JANDARMA KOMUTANLIĞI

Alt Bileşen Kodu	ARAÇ ALIMI
A4	Dalış Ekibi Aracı ve Ekipman Alımı

BOĞAZIÇI ÜNİVERSİTESİ KANDİLLİ RASATHANESİ

Alt Bileşen Kodu	EKİPMAN ALIMI
A4	100 Adet Sismik Sensör Alımı



4x4 Arazi Tipi Haberleşme ve Komuta Kontrol Kamyonu

A5. Toplumun Afetler Hakkında Bilinçlendirilmesi ve Eğitimi

Afetlerde oluşabilecek zararın minimize edilmesinde ilgili kamu kurum ve kuruluşları kadar toplumun kendisine, yani bireylere de önemli roller düşmektedir. Deprem öncesinde alınabilecek basit önlemlerle oluşabilecek hasarlar çok ciddi oranda azaltılabilir. Deprem anında vatandaşların nasıl davranması gerektiğine dair bilincin oluşturulması da hazırlık çalışmalarının önemli, belki de en önemli aşamasıdır.

Bundan hareketle, toplum eğitimleri için ihtiyaç analiz çalışmaları başlatılmış ve 2007 yılında **İletişim ve Yaygınlaştırma Stratejileri Raporu** hazırlanmıştır.

Halkın eğitilmesi ve bilinçlendirilmesi çalışmaları kapsamında çocuklardan yerel yöneticilere kadar toplumun her kesimine hitap eden eğitim program ve materyaller hazırlanmış; okul öncesinden itibaren her yaştaki vatandaşımıza afet farkındalık eğitimleri verilmiştir.

Eğitimler haricinde gerçekleştirilen kamuoyu bilinçlendirme kampanyalarıyla da İstanbul nüfusunun yarısından fazlasına ulaşılarak bilinçlendirme faaliyetlerinin toplum nezdinde tanınması ve kabullenilmesi sağlanmıştır.

Eğitim programları değişen ihtiyaçlara göre düzenli olarak güncellenmekte ve yaygınlaştırma faaliyetlerine halen devam edilmektedir.

2007-2025 yılları arasında içerisinde yürütülen faaliyetler:

Yıl	Alt Bileşen Kodu	Sözleşme	Çıktılar
2007	A5	Afete Hazırlık için Kamuoyu Bilinçlendirme Kampanyaları ve Eğitim Materyallerinin Tasarlanması ve Uygulanması (2007-2012)	<ul style="list-style-type: none">○ İletişim ve Yaygınlaştırma Stratejileri○ 12 Toplum Eğitim Modülü○ Çocuklar için eğitim materyalleri○ Güvenli Şehir Güvenli Yaşam Buluşması○ İstanbul Uluslararası Sismik Riskin Azaltılması Konferansı (SRMC)○ İl Millî Eğitim Müdürlüğü (MEM) Yaygınlaştırma Protokolü○ Güvenli Yaşam Eğitimleri○ Üniversite Gönüllüleri Eğitimleri○ www.guvenliyasam.org web sitesi
2008	A5	Afete Hazırlık için Kamuoyu Bilinçlendirme Kampanyaları	<ul style="list-style-type: none">○ 17 Ağustos 2008 İletişim Kampanyası
2009	A5	Afete Hazırlık için Kamuoyu Bilinçlendirme Kampanyaları	<ul style="list-style-type: none">○ 17 Ağustos 2009 İletişim Kampanyası○ 12 Kasım 2009 İletişim Kampanyası
2010	A5	“Sallanan Sandalye” Tiyatro Oyunu	<ul style="list-style-type: none">○ 10 Okul○ 50 Gösterim○ 6.560 İzleyici
2011	A5	“Sallanan Sandalye” Tiyatro Oyunu	<ul style="list-style-type: none">○ 99 Okul○ 316 Gösterim○ 52.043 İzleyici
2012	A5	“Sallanan Sandalye” Tiyatro Oyunu	<ul style="list-style-type: none">○ 135 Okul

Yıl	Alt Bileşen Kodu	Sözleşme	Çıktılar
			<ul style="list-style-type: none"> ○ 414 Gösterim ○ 51.019 İzleyici
2012	A5	Afete Hazırlık için Kamuoyu Bilinçlendirme Kampanyaları	<ul style="list-style-type: none"> ○ 18-25 Mayıs 2012 Harekete Geç Kampanyası ○ 13 Ağustos - 19 Eylül 2012 Harekete Geç Kampanyası
2012	A5	Güvenli Yaşam Çocuk Eğitimleri	<ul style="list-style-type: none"> ○ 121.721 Güvenli Yaşam Çocuk Eğitimi
2012	A5	İSMEP Rehber Kitaplarının Hazırlanması	<ul style="list-style-type: none"> ○ Güçlendirme ve Yeniden inşa Çalışmaları ○ Afete Dirençli Şehir Planlama ve Yapılaşma ○ Afet ve Acil Durum Hazırlık ve Müdahale ve İyileştirme Planı (ADMİP) ○ Toplum Kapasitesinin Geliştirilmesi & Toplum Eğitimleri ○ Kültürel Mirasın Korunması ○ Kentsel Risklerin Azaltılması ○ İSMEP ○ A Bileşeni "Afet ve Acil Durum Kapasitesinin Artırılması"
2012	A5	İstanbul Afet Hazırlıkları Kapsamında Sosyal Kapasite Geliştirme Faaliyetleri Müşavirlik Hizmetleri (2012-2015)	<ul style="list-style-type: none"> ○ 180.000 Güvenli Yaşam 1 Eğitimi ○ 25.000 Güvenli Yaşam 2 Eğitimi ○ 1.000 Yerel Afet Gönüllüsü Eğitimi
2013	A5	Güvenli Yaşam Web Sitesi	<ul style="list-style-type: none"> ○ guvenliyasam.org
2013	A5	Bir Saat Bir Hayat Kampanyası	<ul style="list-style-type: none"> ○ 17-18 Ağustos 2013 Bir Saat Bir Hayat Kampanyası ○ 23-24 Ağustos 2013 2013 Bir Saat Bir Hayat Kampanyası
2013	A5	"Sallanan Sandalye" Tiyatro Oyunu	<ul style="list-style-type: none"> ○ 121 Okul ○ 360 Gösterim ○ 39.664 İzleyici
2014	A5	Pilot Okulların Afet ve Acil Durum Planlarının Hazırlanmasına Yönelik Müşavirlik Hizmeti	<ul style="list-style-type: none"> ○ 39 İlçede 39 Okulun Afet ve Acil Durum Planı
2014	A5	Lise ve Üniversitelerde Gerçekleştirilecek olan Güvenli Yaşam eğitimlerine Yönelik Müşavirlik Hizmeti (2014-2015)	<ul style="list-style-type: none"> ○ 200 Gönüllü Eğitimci ○ 170.000 Güvenli Yaşam Eğitimi ○ 50.000 Güvenli Yaşam e-Eğitimi
2019	A5	Afete Hazırlık Kapsamında Eğitim Modül ve Materyallerinin Tasarımı, Uygulanması ve Yaygınlaştırılması ile Halkın	<ul style="list-style-type: none"> ○ Toplum Afet Farkındalık Eğitimleri ○ Proje Karşılama Sayfası ve Mobil Aplikasyon ○ Toplum Eğitim Modülleri ○ İletişim Çalışmaları

Yıl	Alt Bileşen Kodu	Sözleşme	Çıktılar
		Bilinçlendirilmesi Kampanyaları Müşavirlik Hizmetleri (2019-2023)	○ Etki Değerlendirme Çalışmaları
2022	A5	İstanbul'daki Eğitim Yapıları Toplu Açılış Töreni Organizasyonu Alımı	○ Toplu Açılış Töreni
2022	A5	İSMEP'in Tanıtımı ve Halkın Bilgilendirilmesine Yönelik Materyallerin Hazırlanması ve Basımı İşi	○ Eğitim Materyalleri
2024	A5	Afete Hazırlık ve Farkındalık Amaçlı Sosyal Projeler için Danışmanlık Hizmetleri (2024-2027)	○ Destek AFAD Gönüllüsü Eğitimleri ○ Toplum Afet Farkındalık Eğitimleri ○ Tsunami Farkındalık Eğitimleri ○ Afetlerde Barınma Eğitimleri ○ Etki Değerlendirme Çalışmaları

Afete Hazırlık için Kamuoyu Bilinçlendirme Kampanyaları ve Eğitim Materyallerinin Tasarlanması ve Uygulanması (2007-2012)

Toplum eğitim projesi kapsamında eğitim ve bilinçlendirme programları hazırlanmış, yetişkinler ve kurumlara yönelik hazırlanan on beş eğitim programında kullanılmak üzere rehber kitaplar ve tamamlayıcı bilgilendirme materyallerinin yanı sıra çocuklar için “çocuk dostu” eğitim materyalleri geliştirilmiştir. 2007 – 2012 yılları arasında yürütülen projenin çıktıları şunlardır:

1. İletişim ve Yaygınlaştırma Stratejileri
2. 12 Toplum Eğitim Modülü
3. Çocuklar için Eğitim Materyalleri
4. Güvenli Şehir Güvenli Yaşam Buluşması
5. İstanbul Uluslararası Sismik Riskin Azaltılması Konferansı (2009)
6. İl MEM Yaygınlaştırma Protokolü (Birey ve Aileler için Afete Hazırlık Eğitimleri)
7. Güvenli Yaşam Eğitimleri
8. Üniversite Gönüllüleri Eğitimleri
9. www.guvenliyasam.org web sitesi

1. İletişim ve Yaygınlaştırma Stratejileri

iSMEP Bileşen A5 (Toplumun Afetler Hakkında Bilinçlendirilmesi ve Eğitimi) kapsamında yürütülecek faaliyetlerin belirlenmesi amacıyla 80 paydaş kurum ve kuruluşla yapılan görüşmelerin ardından “Stratejik Plan Raporu ve İletişim Stratejisi Raporu” hazırlanmıştır.

2. Toplum Eğitim Modülleri

Kitap, afiş, broşür, bilgi kartı ve sunumlardan oluşan setler halinde 12 toplum eğitim modülünün Türkçe ve İngilizce versiyonları hazırlanmıştır: <https://www.ipkb.gov.tr/e-kutuphane-kategorisi/egitim-ve-bilinlendirme/egitim-modulleri-ve-materyalleri/>



Türkçe Versiyon

- Birey ve Aile İçin Depremde İlk 72 Saat
- Engelliler İçin Depremde İlk 72 Saat
- Depreme Karşı Yapısal Risklerin Azaltılması
- Depreme Karşı Yapısal Olmayan Risklerin Azaltılması
- Depreme Karşı Yapısal Güçlendirme
- Zorunlu Deprem Sigortası Bilinci
- Olağandışı Durumlarda Yaşamı Sürdürme
- Afetlerde Psikolojik İlk Yardım
- Eğitim Kurumları İçin Afet Acil Yardım Planlama
- Sağlık Kuruluşları İçin Afet Acil Yardım Planlama
- Sanayi ve İşyerleri İçin Afet Acil Yardım Planlama
- Yerel Afet Gönüllüleri İçin Afete Hazırlık

İngilizce Versiyon

- First 72 Hours for Individual and Families in an Earthquake
- First 72 Hours for Disabled People in an Earthquake
- Structural Risk Mitigation Against Earthquake
- Non – structural Risk Mitigation Against Earthquake
- Non – structural Risk Mitigation Against Earthquake
- Compulsory Earthquake Insurance Awareness
- Survival Under Extraordinary Conditions
- Psychological First Aid During Disasters
- Disaster Emergency Aid Planning for Educational Institutions
- Disaster Emergency Aid Planning for Healthcare Organizations
- Disaster Emergency Aid Planning for Industries and Working Places
- Disaster Preparedness for Local Disaster Volunteers

3. Çocuklar için Eğitim Materyalleri

Yetişkinlere yönelik hazırlanan 12 eğitim modülünün yanı sıra çocuklara yönelik olarak **Tehlike Avı** konsepti oluşturulmuş ve farklı uygulamalar olarak hazırlanmıştır:

- Çizgi Roman
- Çizgi Film
- PC Oyunu
- Kutu Oyunu

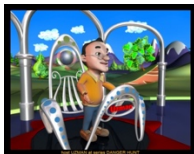

4. Güvenli Şehir Güvenli Yaşam Buluşması İstanbul (2009)

Kentsel hazırlıklar ve toplum eğitimi teması altında İstanbul'un olası afetlere hazırlanması ile önleme kültürünün oluşturularak farkındalığın yaygınlaştırılması ve yapılan çalışmaların tüm kesimlerle paylaşılması amacıyla buluşma düzenlenmiştir.

Tarih : 14-15 Ağustos 2009

Yer : Cemal Reşit Rey Konser Salonu

Katılımcılar

- Bakanlıklar
- Askeri Protokol
- Yerel Yönetimler
- Üniversiteler
- STK'lar
- Konsolosluklar
- Medya Yöneticileri
- Merkez Valileri

Hedefler

- İstanbul afet yönetimiyle ilgili kurum ve kuruluşların buluşması
- İstanbul'un tüm yönleriyle deprem başta olmak üzere olası afetlere karşı hazırlanmasında T.C. İstanbul Valiliği öncülüğünde gerçekleştirilen uygulamalar ve projelerin tanıtılması
 - T.C. İstanbul Valiliği İl Afet ve Acil Durum Müdürlüğü Uygulamaları
 - İstanbul Proje Koordinasyon Birimi Uygulamaları: İstanbul Sismik Riskin Azaltılması ve Acil Durum Hazırlık Projesi (İSMEP)
- Afetlere karşı hazırlıkta toplumsal kapasite geliştirmeye yönelik olarak hazırlanan eğitim programlarının tanıtılması
- 2009 yılından itibaren uygulamaya konulacak "Güvenli Yaşam Eğitimlerinin" lansmanı
- İstanbul için afet yönetiminin tüm evrelerinde (Sismik Risklerin Belirlenmesi ve Zarar Azaltma, Hazırlık, Müdahale, İyileştirme) yürütülen çalışmaların ve örnek uygulamaların:
 - Kent Yönetimi
 - Yerel Yönetimler

Oturumlar

- Kentimizde Afetlere Karşı Zarar Azaltma
- Hazırlık
- Müdahale ve İyileştirme

Katılımcı Sayısı: 1.000 kişi



The collage consists of several items:

- İSMEP PROJESİ** brochure: A detailed document about the project's goals and objectives.
- BAĞIÇLAR BİREYİYESİ** brochure: Information about the Bagcihar Bireyiesi project.
- Afet Zararlarının Azaltılmasına Yönelik Şehir Planlama ve Yapılaşmanın Önemi Eğitimi** poster: A poster highlighting the importance of urban planning and construction in reducing disaster damage.
- İstanbul Sismik Riskin Azaltılması ve Acil Durum Hazırlık Projesi** poster: A poster for the main project, featuring the İSMEP logo and contact information.
- EDİTİM KATILIM FORMU** form: A registration form for the educational activities.
- GÜVENLİ ŞEHİR - GÜVENLİ YAŞAM** brochure: A brochure about the 'Safe City - Safe Living' initiative.
- Eğitimlerin İçeriği** list: A list of the topics covered in the educational sessions, including:
 - 1- Afetle Hazırlık ve Zarar Azaltma
 - 2- Zarar Azaltma ve Şehir Planlama
 - 3- Değerli Mirasın Korunması, Turizm ve Riskli Alanların Yönetimi
 - 4- Zarar Azaltma ve Yapılaşma
 - 5- Değerli Mirasın Korunması, Turizm ve Riskli Alanların Yönetimi
 - 6- Yerel Yönetimler, Hazırlık ve İyileştirme
 - 7- İnsan Kaynakları ve Yerel Yönetimler
 - 8- Yerel Yönetimler
 - 9- Uygulama Çalışmaları
 - 10- Gerekli teknik elemanlar ve toplum temsilcileri için 3

- Yetişkin Eğitimi
 - Afet ve Acil Durumlarla İlgili Temel Bilgi ve Kavramlar
 - İlk 72 Saate Hazırlık
 - 0. Saniye – Afet Öncesi
 - 3. Saniye – Afet Sırası
 - 3. Dakika- Afetin Hemen Sonrası
 - 30. Dakika - Afet Sonrası İlk Dakikalar
 - 3. Saat – Afet Sonrası İlk Saatler
 - 3. Gün – Afet Sonrası ilk Günler
- Çocuk Eğitimi (*“Tehlike Avı” çizgi filmi ile desteklenmiş; 1,2,3. sınıflar için I. seviye 4,5,6 ve 7. sınıflar için II. seviye hazırlanmış olarak*)
 - Depremde bize neler zarar verebilir?
 - Zarar görmemek için ne tür önlemler almalıyız?
 - Depreme Hazırlık
 - Tehlike Avı
 - Afet Çantası
 - Aile Afete Hazırlık Planı
 - Eğitim
 - Tatbikat (Çok Sayıda Uygulama)

Eğitim Materyalleri

- “Birey ve Aileler için Afete Hazırlık”
 - Eğitimci kitabı
 - Eğitimci CD
- “Birey ve Aileler için Depremde İlk 72 Saat” Yetişkin Kitabı
- Eğitim Formları
 - Ön test- son test
 - Eğitimci değerlendirme
 - Eğitim değerlendirme
 - Katılımcı bilgi
 - Seminer bilgi

Yaygınlaştırma Faaliyetleri

- 8 ayrı grupta yapılan formatör öğretmen eğitimleriyle 94 eğitimcinin eğitilmesi
- 94 eğitimcinin toplam 37.195 kişiye eğitim vermesi
 - 3.667 öğretmen
 - 25.214 öğrenci
 - 8.314 veli
- Eğitimci ve eğitim bilgilerinin veri tabanına girilmesi
- 2 okulun Okul Afet ve Acil Durum Planlarının hazırlanması

7. Güvenli Yaşam Eğitimleri

Toplum eğitimi projesi kapsamında İstanbul halkının olası afetlere karşı hazırlanması ve korunması, toplum genelinde güvenli yaşam kültürünün yaygınlaştırılması ve toplumsal güç birliğinin oluşturulması amacıyla Güvenli Yaşam Eğitimleri gerçekleştirilmiştir.

Hedef Kitle

- Tüm İstanbul Halkı
- Kurum ve kuruluşlar

Eğitim Programları

- Güvenli Yaşam I
 - Kurumsal Tanıtım (İl Afet ve Acil Durum Müdürlüğü, İstanbul Proje Koordinasyon Birimi, İSMEP Projesi)
 - Afet ve Acil Durum Nedir?
 - Afetlerle Mücadelede Temel Bilgi ve Kavramlar
 - Türkiye, İstanbul ve Afetler
 - Afetlerin Etkileri
 - Afetlerle Nasıl Mücadele Edilir?
 - Afetlere Hazırlıkta Kurum/Kuruluş ve Bireylerin Sorumlulukları Nedir?
 - Güvenli Yaşam Kültürü Nedir?
 - Konut Satın Alırken ya da Kiralarken Dikkat Edilmesi Gerekenler
 - Zorunlu Deprem Sigortası (ZDS)
 - Tehlike Avı
 - Yapısal Olmayan Risklerin Azaltılması (Ev, İş, Okul, Hastane)
 - Acil Durum Bilgi Kartı (Yetişkin/Çocuk)
 - Acil Durum Telefon Numaralarının Ne Zaman ve Nasıl Aranacağı
 - Deprem Sırasındaki Doğru Davranış Şekilleri
 - Afet ve Acil Yardım Planlarının Önemi (Okul, İşyeri, Hastane, Aile)
 - Güvenli Yaşam Gönüllüleri Kimdir?
 - İleri Seviye Eğitimlerin Tanıtımı
- Güvenli Yaşam II
 - Bölge Dışı Bağlantı Kişisi
 - Tesisatların Kapatılması
 - Afet ve Acil Durum Çantası
 - Toplanma Yeri
 - Afetler Sonrası Psikolojik Destek
 - Yangın Önleme
 - Genel İlk Yardım Bilgisi
 - Selden Korunma
 - Tahliye
 - Yerinde Sığınak
 - Olağanüstü Durumlardaki Davranış Modelleri
 - Barınma
 - Güvenlik
 - Gıda, Su, Hijyen
 - İleri Seviye Eğitimlerin Tanıtımı

- Yerel Afet Gönüllüsü

- Hazırlık ve Zarar Azaltma*

- Depremde Altın Saatler, İlk 72 Saat
 - Modern Afet Yönetimi ve Yerel Afet Gönüllüsü Kavramı
 - Afetlere Hazırlıkta ilgili Kurum ve Kuruluşlar ile Bireylerin Rol ve Sorumlulukları
 - Kentlilik Bilinci ve Vatandaşlık Kavramı
 - Kentsel Riskler ve Kentsel Risklerin Azaltılması
 - Yapısal Riskler
 - Gönüllülük Kavramı ve Yerel Afet Gönüllüsü
 - Ekip Olmak
 - Paydaşlarla Birlikte Çalışmak
 - Mahalleseel Hazırlıklar
 - Veri Nasıl Toplanır? Rapor Nasıl Yazılır?
 - Projelendirme ve Dilekçe Yazımı
 - Uygulama

- Müdahale ve İyileştirme*

- Yangın Bilgisi ve Küçük Yangınlara Müdahale
 - Afetlerde İlk Yardım
 - Afetlerde İkincil Yardım
 - Afet Psikolojisi
 - YAG'larda Ekip Organizasyonu
 - Hafif Arama Kurtarma
 - Müdahalecinin Emniyeti
 - Afet sonrası iyileştirme faaliyetleri
 - Uygulama

- Güvenli Yaşam 1 Eğitici Eğitim Programı
- Güvenli Yaşam 1 Eğitim Halk Eğitim Programı
- Güvenli Yaşam 1 Eğitim Programı Kurum ve Kuruluş Versiyonları
 - Emniyet
 - Askeriye
 - Eğitim kurumları
- Güvenli Yaşam 2 Eğitimi Pilot Eğitim Programı
- Yerel Afet Gönüllüsü Pilot Eğitim Programı

Eğitim Materyalleri

- Birey ve Aileler için Depremde İlk 72 Saat (Güvenli Yaşam II)
- Depremde İlk 72 Saat (Güvenli Yaşam I)
- Aile Afet Planı
- Acil Durum Bilgi Kartı / Tehlike Avı Föyü
- Güvenli Yaşam Gönüllüsü Eğitim Değerlendirme Formu
- Tahliye Planı
- Yangın Tüpü
- İlk Yardım Eğitim Malzemeleri

Eğitim Tanıtım Görselleri

- Görsel Kullanım Kılavuzu
- Broşürler
- Afişler

Diğer

- Gönüllü takip platformu yazılımı

Yaygınlaştırma Faaliyetleri

Güvenli Yaşam 1	Güvenli Yaşam 2	Yerel Afet Gönüllüsü	Toplam
52.861	4.830	760	58.451

8. Üniversite Gönüllüleri – Yıldız Teknik Üniversitesi (2011)

Yıldız Teknik Üniversitesi Siyaset ve Uluslararası İlişkiler Kulübü (UİK) öğrencilerinin gönüllülük kapsamında halkla bütünleşmesi ve afetlere hazırlıkta halkın bilgilendirilmesi ve bilinçlendirilmesi için mahallelerde Güvenli Yaşam 1 eğitimleri verilmiştir.

Hedef Kitle

- Mahalle Sakinleri
- Muhtarlar
- Yıldız Teknik Üniversitesi Öğrencileri

Eğitmen Eğitimi Programı

- Sunum Becerileri
- İletişim Teknikleri
- Zaman Yönetimi
- Proje Adımları - Eğitim Nasıl Organize Edilir?/Projenin Sınırları Nedir?
- Gönüllülük Nedir?
- Veri Giriş Sistemi'nin Tanıtımı
- Güvenli Yaşam I Eğitmen Eğitimi
- Afet Zararlarını Azaltmaya Yönelik Şehir Planlama ve Yapılaşma Eğitimi
- Değerlendirme Kriterleri (Ön-Test + Son-Test + Sunum Becerileri)
- Sıkça Sorulan Sorular Kitapçığı
- Sunum Becerileri Uygulama

Etkinlik Tanıtım Görselleri

- Broşür
- Afiş
- El ilanı

Faaliyetler

- Tanıtım stantları
 - 18 – 28 Ekim 2010 tarihleri arasında Davutpaşa ve Yıldız Kampüsleri
 - 20-21 Aralık 2010 Davutpaşa Kampüsü
- Tanıtım toplantıları
 - 08 -16 Aralık 2010 Yıldız Kampüsü
 - 23 Aralık 2010 Davutpaşa Kampüsü
- Gönüllü eğitmen öğrenci kadro ile mülakatlar
 - 04-08 Ocak 2011
- Eğitmen eğitimleri
 - 07-09 Mart 2011

- 10-12 Mart 2011
- Muhtar toplantısı
 - 24 Mart 2011- Eminönü Halk Eğitim Merkezi
- Yaygınlaştırma
 - Yıldız Teknik Üniversiteli **20** gönüllü eğitmenin eğitilmesi
 - Gönüllü eğitmenler tarafından **1.357** kişiye Güvenli Yaşam 1 eğitim eğitiminin verilmesi.

9. Güvenli Yaşam Web Sitesi (www.guvenliyasam.org)

İPKB yönetiminde İSMEP kapsamında yürütülen bilgilendirme ve bilinçlendirme çalışmalarını tamamlayıcı faaliyetler olarak proje ile ilgili idari birimler ile proje kapsamında yürütülen çalışmaların paylaşıldığı www.guvenliyasam.org web sitesi hazırlanmıştır. Projesi kapsamında gerçekleştirilen işlerin tanıtılması amacıyla hazırlanan web sitesinin içerik yönetimi, işletimi, bakımı, sosyal ve görüntülü reklam ağı ile kullanımı amaçlanmıştır.

Faaliyetler

- Güvenli Yaşam web sitesinin hazırlanması
- Web sitesinin sosyal medya ağları ile entegrasyonu
- Güvenli Yaşam Eğitim içeriklerinin eğitim başlıklarına göre çeşitlendirilmesi
- Gönüllü kayıt formlarının “Kurumsal – Bireysel – Çocuk” başlıklarında çeşitlendirilmesi
- Türkçe ve İngilizce içeriğin oluşturulması
- AFAD İstanbul kurumsal web sitesinin hazırlanması

Site İçeriği

- Güvenli Yaşam
- İSMEP Projesi
- Proje ile ilgili idari birimler
- Haberler
- Etkinlikler
- Bilgilendirme ve Bilinçlendirme Kampanyaları
- Güvenli Yaşam Çocuk Bölümü
 - Tehlike Avı çizgi film, roman ve PC Oyun
 - “Minik Gönüllü” sertifika bölümü
- Kütüphane
 - Eğitim Programları
 - Eğitim Materyalleri
- İletişim
- Arşiv



Afete Hazırlık için Kamuoyu Bilinçlendirme Kampanyaları (2008-2013)

Kamuoyunda afetlere karşı önleme kültürü oluşturularak toplumun farkındalığının artırılması amacıyla toplumu bilgilendirme ve bilinçlendirmeye yönelik olarak farklı tarihlerde iletişim kampanyaları düzenlenmiştir.

Yıl	Alt Bileşen Kodu	Kampanya Tarihleri	Kampanya Mottosu
2008	A5	17 Ağustos 2008	Güvenli Yaşam için 1 Adım Atalım
2009	A5	17 Ağustos 2009	
		12 Kasım 2009	
2012	A5	18-25 Mayıs 2012	Harekete Geç
		13 Ağustos - 19 Eylül 2012	
2013	A5	17-18 Ağustos 2013	Bir Saat Bir Hayat
		23-24 Ağustos 2013	

Afete Hazırlık için Kamuoyu Bilinçlendirme Kampanyaları (2008 – 2009)

Depreme karşı el ele verdik geleceğimizi güçlendiriyoruz.



İletişim Mecraları	17 Ağustos 2008	17 Ağustos 2009	12 Kasım 2009	Toplam
Otobüs ve Metrobüs Afiş	1.000	600		1.600
Elektrik Direği	500	500		1.000
Medya Pano	50	50	30	130
Üstgeçit Afiş	25	20	15	60
Billboard	700	850	500	2.050
Metro Büyük Afiş	30			30
Dağıtılan Materyaller (İstanbul'un farklı ilçelerinde kurulan tanıtım stantlarında)	<ul style="list-style-type: none"> ○ Bilgi Kartı ○ Broşür ○ Magnet 	<ul style="list-style-type: none"> ○ "İlk 72 Saat" Yetişkin Kitabı ○ "Tehlike Avı" Çizgi Filmi ○ "Tehlike Avı" Çizgi Romanı ○ Magnet ○ "Güvenli Yaşam Gönüllüsü" Broşürü 	<ul style="list-style-type: none"> ○ "İlk 72 Saat" Yetişkin Kitabı ○ "Tehlike Avı" Çizgi Filmi ○ "Tehlike Avı" Çizgi Romanı ○ "Güvenli Yaşam Gönüllüsü" Broşürü 	
Materyal Dağıtım Adet	50.000	96.250	49.100	195.350

Afete Hazırlık için Kamuoyu Bilinçlendirme Kampanyaları (2012)

Harekete Geç	18-25 Mayıs 2012		13-17 Ağustos 2012		
Dağıtılan Materyaller (İstanbul'un 7 ilçesinde kurulan tanıtım stantlarında)	Çanta	29.750	El Broşürü	50.000	
	o İSMEP Tanıtım Dergisi		Güvenli Yaşam Broşürü	12.000	
	o "Tehlike Avı" Çizgi Filmi		İSMEP Broşürü	12.000	
	o "Güvenli Yaşam Gönüllüsü" Broşürü		Tehlike Avı Çizgi Filmi	12.000	
İletişim Mecraları	Medya	Açık hava	Poster Kullanım Alanları		
	o Televizyon	o Billboard	o İETT Otobüsleri		
	o Radyo	o Megalight	o İDO		
	o Gazete	o Raket	o Metro , Tramvay Hattı		
	İnternet	o Üstgeçit Giydirmeleri	o Kaymakamlıklar		
	o Banner Yayını	o Cadde-Sokak Afişleri	o Muhtarlıklar		
	o E-posta	o Metro-Tramvay Alınlık	o İl Müdürlükleri		
	Mobil Araç	o Outdoor TV	o Hastaneler		
	Stant	o Otobüs İçi Ekranlar	o Vergi Daireleri		
			o Nüfus Müdürlükleri		
			o AVM'ler		
Temel Göstergeler	Basın				
	Haber Adet	Tiraj	StxCm	Reklam Eşdeğeri	Erişim
	26	2.861.646	3.102	160.257 TL (~ 90.000 USD)	8.467.738
	TV				
	Haber Adet	Süre	Reklam Eşdeğeri		
	109	4:55:49	7.382.496 TL (~ 4.1 Milyon USD)		
	İnternet				
	Haber Adet				
	174				
Doğrudan Erişim	115.700 kişiye doğrudan erişim				



Afete Hazırlık için Kamuoyu Bilinçlendirme Kampanyaları 2013

Bir Saat Bir Hayat																															
Dağıtılan Materyaller	Çanta 65.850 ○ İSMEP Tanıtım Dergisi ○ "Tehlike Avı" Çizgi Filmi ○ Magnet ○ "Güvenli Yaşam Gönüllüsü" Broşürü	(17-18 Ağustos ve 23-24 Ağustos 2013 tarihlerinde İstanbul'un 20 değişik noktasında kurulan tanıtım stantlarında dağıtılan)																													
İletişim Mecraları	Medya ○ Televizyon ○ Radyo ○ Gazete İnternet ○ Banner Yayını ○ E-posta ○ Stant	Açık hava ○ Billboard ○ Megalight ○ Üst Geçit Giydirmeleri ○ Cadde-Sokak Afişleri ○ Metro-Tramvay Alınlık	Poster Kullanım Alanları ○ İETT Otobüsleri ○ Metro , Tramvay Hattı ○ Kaymakamlıklar ○ Muhtarlıklar ○ İl Müdürlükleri ○ Hastaneler ○ Vergi Daireleri ○ Nüfus Müdürlükleri																												
Temel Göstergeler	Billboard <table border="1"> <thead> <tr> <th>Mecra</th> <th>Adet</th> </tr> </thead> <tbody> <tr> <td>Billboard (11-17 Ağustos)</td> <td>875</td> </tr> <tr> <td>Billboard (18-24 Ağustos)</td> <td>850</td> </tr> <tr> <td>Billboard (25 Ağustos-1 Eylül)</td> <td>208</td> </tr> <tr> <td>Megalight</td> <td>62</td> </tr> <tr> <td>Üstgeçit Banner</td> <td>7</td> </tr> <tr> <td>Metro, Tramvay Alınlık</td> <td>500</td> </tr> </tbody> </table> <table border="1"> <tbody> <tr> <td>Google Adwords</td> <td>17.217</td> </tr> <tr> <td>Web Sitesi Ziyaretçi Sayısı</td> <td>38.461</td> </tr> <tr> <td>Güvenli Yaşam Eğitim Kaydı</td> <td>14.514</td> </tr> </tbody> </table>	Mecra	Adet	Billboard (11-17 Ağustos)	875	Billboard (18-24 Ağustos)	850	Billboard (25 Ağustos-1 Eylül)	208	Megalight	62	Üstgeçit Banner	7	Metro, Tramvay Alınlık	500	Google Adwords	17.217	Web Sitesi Ziyaretçi Sayısı	38.461	Güvenli Yaşam Eğitim Kaydı	14.514	TV (6 farklı spot) <table border="1"> <thead> <tr> <th>Adet</th> <th>Süre</th> </tr> </thead> <tbody> <tr> <td>1.438</td> <td>57.701 saniye</td> </tr> </tbody> </table> Radyo (3 farklı spot) <table border="1"> <thead> <tr> <th>Adet</th> <th>Süre</th> </tr> </thead> <tbody> <tr> <td>1.344</td> <td>47.046 saniyelik</td> </tr> </tbody> </table> Youtube 5.139 görüntüleme Twitter 3.210 takipçi Facebook 4.339.210 kişi Banner 4.854.570 yayın	Adet	Süre	1.438	57.701 saniye	Adet	Süre	1.344	47.046 saniyelik	
Mecra	Adet																														
Billboard (11-17 Ağustos)	875																														
Billboard (18-24 Ağustos)	850																														
Billboard (25 Ağustos-1 Eylül)	208																														
Megalight	62																														
Üstgeçit Banner	7																														
Metro, Tramvay Alınlık	500																														
Google Adwords	17.217																														
Web Sitesi Ziyaretçi Sayısı	38.461																														
Güvenli Yaşam Eğitim Kaydı	14.514																														
Adet	Süre																														
1.438	57.701 saniye																														
Adet	Süre																														
1.344	47.046 saniyelik																														



Afete Hazırlık için Kamuoyu Bilinçlendirme Kampanyaları (2008-2013) Genel Erişim

Kampanya	Doğrudan Ulaşılan Kişi
17 Ağustos 2008	50.000
17 Ağustos 2009	96.250
12 Kasım 2009	49.190
18 – 25 Mayıs 2012 "Harekete Geç "	29.750
13 – 17 Ağustos 2012 “ Harekete Geç ”	86.000
2013 – “Bir Saat Bir Hayat”	65.850
Toplam	377.040

“Sallanan Sandalye“ Tiyatro Oyunu (2010-2013)

İSMEP kapsamında halkın deprem konusunda bilinçlendirilmesi için yapılan eğitim çalışmaları kapsamında önemli hedef kitlelerden biri olan çocuklara yönelik, deprem öncesi, sırası ve sonrası ile ilgili bilmeleri gereken bilgi ve beceriler ile doğru davranış modellerinin zihinlerinde kalıcı olması amacıyla tiyatro oyunu hazırlanmıştır.

Hedef Kitle

İSMEP kapsamında güçlendirilen, yıkılıp yeniden yapılan, ev sahibi ve diğer ilköğretim okulu öğrencileri

Gösterimler

Yıl	Alt Bileşen Kodu	Gösterim Yapılan Okul Sayısı	Gösterim Sayısı	İzleyici Sayısı
2010	A5	10	50	6.560
2011	A5	99	316	52.043
2012	A5	135	414	51.019
2010	A5	121	360	39.664
TOPLAM		365	1.140	149.286

İSMEP Rehber Kitaplarının Hazırlanması (2012-2014)

İSMEP Projesi kapsamında yapılan işlerin tanıtılması, iyi uygulama ve deneyimlerin paylaşılması kapsamında her biri ayrı konu içeren 8 kitap Türkçe ve İngilizce olarak hazırlanmıştır.

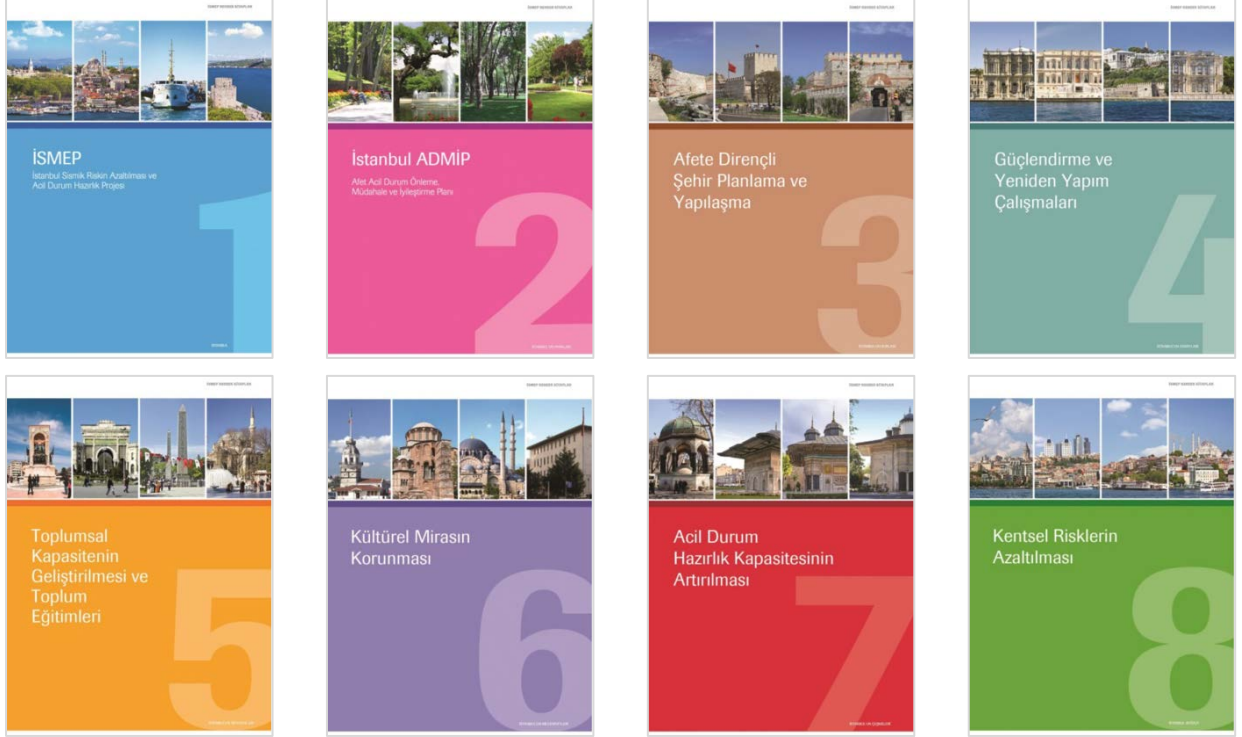

Türkçe ve İngilizce Hazırlanan Rehber Kitaplar

- İSMEP
- Afet ve Acil Durum Hazırlık ve Müdahale ve İyileştirme Planı (ADMİP)
- Afete Dirençli Şehir Planlama ve Yapılaşma
- Güçlendirme ve Yeniden İnşa Çalışmaları
- Toplum Kapasitesinin Geliştirilmesi & Toplum Eğitimleri
- Kültürel Mirasın Korunması
- Afet ve Acil Durum Kapasitesinin Artırılması
- Kentsel Risklerin Azaltılması

Rehber Kitap İçerikleri

- Ön Yazılar
- İSMEP Projesi
 - Proje'nin Genel Tanıtımı
 - Rehber Kitap Kapsamında Ele Alınan Alt Bileşen Tanıtımı
- Bilimsel Gerekçeleme
- İSMEP'te Yönetişim (Her bir Rehber Kitap Özelinde)
 - Genel İşleyiş
 - Karar Süreçleri
 - İşletim Süreçleri
 - Denetim Süreçleri
- Proje Deneyimleri
 - Tamamlanan Çalışmalar
 - Yürütülen Çalışmalar

- İyi Uygulamalar
- Başarı Hikayeleri
- Rakamsal Göstergeler
- Proje Etki Alanı
 - Toplumsal – Sosyal Etki
 - Çevresel Etki
 - Ekonomik Etki
- Paydaş Katılımı
 - İSMEP Paydaşları
 - İSMEP’te Paydaş Katılımı
 - Paydaşlarla İlişkiler ve Katılım Uygulamaları
 - Paydaş Görüşleri
- Toplumsal Katılım
 - Proje Yaklaşımı
 - Yararlanıcı Görüşleri
- Sürdürülebilirlik
 - Yaygınlaştırma Stratejileri
 - Sürdürülebilirlik Çözümleri
- Vizyon
 - Gerçekleştirilenler ve Hedefler

Güvenli Yaşam Çocuk Eğitimleri (2012-2014)

İSMEP Projesi kapsamında çocuklarda deprem ve depreme hazırlık bilincinin artırılmasına yönelik öğrenciler için Güvenli Yaşam Çocuk Eğitimleri hazırlanmıştır. Eğitimler, çocuklara belli bilgi, beceri ve doğru davranış modellerini kazandırmayı amaçlamıştır.

Hedef Kitle

İSMEP kapsamında güçlendirilen ve yeniden inşa edilen okullardaki ilköğretim öğrencileri

Eğitim Programları

- **Seviye I (1, 2, 3. sınıflara yönelik – interaktif)**
 - Tehlike Avı
 - Afet Çantası
 - Aile Afet Planı
 - Eğitim
 - Tatbikat
- **Seviye II: (4. ve üstü sınıflar yönelik)**
 - Afet nedir?
 - Depremi Tanıyalım
 - Türkiye’de Deprem
 - Depremde ilk 72 Saat - Güvenli Yaşam Kültürü
 - Depremden Önce
 - Bina Güvenliği
 - Zararları Önleme- Tehlike Avı
 - Aile Afet Planı
 - Afet Çantası
 - Deprem Sırasında
 - Çök-Kapan- Tutun

- Deprem Sonrasında
 - Tahliye
 - Bir Araya Gelme ve Haberleşme

Yaygınlaştırma Faaliyetleri

- **80** okulda
- **121.721** öğrenciyi Güvenli Yaşam Çocuk eğitiminin verilmesi

İstanbul Afet Hazırlıkları Kapsamında Sosyal Kapasite Geliştirme Faaliyetleri (2012-2015)

Bireysel, kurumsal ve kentsel seviyede afetlere dayanıklı ve afetlerle baş edebilir bir İstanbul için yürütülen risk azaltma çalışmalarının sosyal kapasite inşa etme ve geliştirme faaliyetleri ile ilgili tüm paydaşlara yaygınlaştırılması ve İl Afet ve Acil Durum Müdürlüğü'nün (İstanbul AFAD) mevcut yönetim yapısına entegre, toplumun katılımı ve gönüllülerin yönetimini içeren bir model ve işletim önerilerinin oluşturulması amaçlanmıştır.

Eğitim Programlarının Revizyonu

- Eğitimci Eğitimi Programı
- Güvenli Yaşam I (1 Saat)
 - Afetlerle Mücadelede Temel Bilgi ve Kavramlar
 - Güvenli Yaşam Kavramı ve Kültürü
 - Afet Hazırlıklarında Toplumsal Güç Birliği
 - Yaşam Çevremizdeki Riskler
 - Yaşam Çevremizdeki Risklerin Azaltılması
 - Yapısal Olmayan Risklerin Azaltılması
 - Aile Afet Planı
 - Afet ve Acil Durum Çantası
 - Önemli Aile Bilgileri
 - Bölge Dışı ve Şehir İçi Destek Kişileri
 - Acil Durum Bilgi Kartları (Yetişkin, Çocuk)
 - Acil Durum İletişim Bilgileri Kartı
 - Toplanma Alanı ve Buluşma Yerleri
 - Özel İhtiyaç ve Özel İlgi Grupları
 - Afetler Sırasında Doğru Davranış Şekilleri
 - Afet Sonrası İlk Saatler
- Güvenli Yaşam II (4 Saat)
 - Afet ve Acil Durumlar için Hazırlık
 - Kentlilik Bilinci
 - Küçük Yangınlara Müdahale Bilgisi
 - Tahliye Bilgisi
 - Genel İlk Yardım Bilgisi
 - Afetlerde Psikolojik Destek
 - Temel İhtiyaçların Karşıllanması
 - Afet Sonrası İyileştirme Çalışmalarına Katılım
 - Yerel Afet Gönüllüleri ile Çalışmak
 - Diğer Afetler Öncesi, Sırası ve Sonrası Yapılacaklar
 - Aile Afet Planı Danışmanlığı



○ Yerel Afet Gönüllüsü

Mahallese (60 Saat)

- 1. Bölüm: Afet Öncesi Mahallese Hazırlıklar:
 - İlk 72 Saat
 - Modern Afet Yönetimi ve Yerel Afet Gönüllüsü Kavramı
 - Kentsel Riskler ve Kentsel Risklerin Azaltılması
 - Yapısal Riskler
 - Mahallese Hazırlıklar
 - Veri Toplama ve Raporlama
 - Uygulamalar
- 2. Bölüm: Hafif Kentsel Arama Kurtarma
 - YAG’larda Ekip Organizasyonu
 - YAG Çalışma Emniyeti
 - Afetlerde İlk Yardım
 - Küçük Yangınlara Müdahale
 - Hafif Kentsel Arama ve Kurtarma

Kurumsal (44 Saat)

- 1. Bölüm: Afet Öncesi Kurumsal Hazırlıklar
 - Afet ve Acil Durum Yönetimi ve Temel İlkeleri
 - Afet ve Acil Durum Planlaması Tehlike ve Risk Analizi
 - Zarar Azaltma
 - Acil Durum Servisleri, Koordinasyon ve OKS Şeması
 - Uygulama Yönergeleri
 - Eğitim ve Tatbikatlar
 - Karşılıklı Yardımlaşma ve İşbirliği
 - Kaynak Yönetimi ve Gönüllüler
- Bölüm 2: Hafif Kentsel Arama Kurtarma
 - YAG’larda Ekip Organizasyonu
 - YAG Çalışma Emniyeti
 - Afetlerde İlk Yardım
 - Küçük Yangınlara Müdahale
 - Hafif Kentsel Arama ve Kurtarma

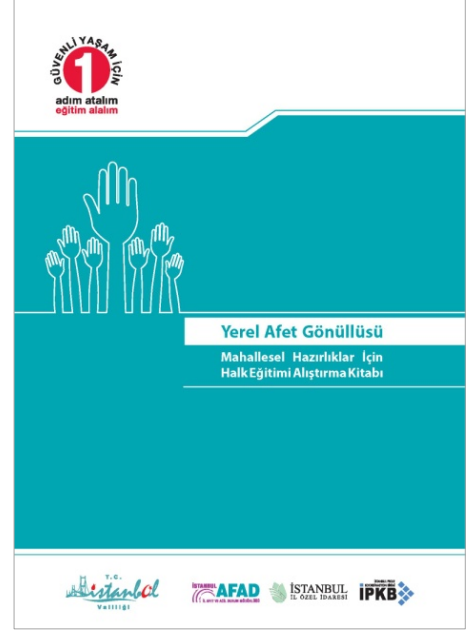

Yaygınlaştırma Faaliyetleri

Güvenli Yaşam 1	Güvenli Yaşam 2	Yerel Afet Gönüllüsü	Toplam
180.000	25.000	1.000	206.000

Pilot Okulların Afet ve Acil Durum Planlarının Hazırlanması (2014-2015)



İPKB yönetiminde İSMEP kapsamında, İstanbul genelinde yeniden inşası tamamlanarak ve/veya güçlendirilerek depremlere karşı yapısal dirençleri artırılan her ilçeden bir adet olmak üzere toplamda 39 eğitim kurumunun, bütünlük afet yönetimi ilkeleri çerçevesinde planlama ve hazırlık çalışmalarının tamamlanarak öğrencileri, öğretmenleri, idari personeli, çalışanları ve velileri için güvenli bir çevre oluşturmak, eğitim kurumlarının afet ve acil durum planlama kapasitelerini artırmak ve tüm afet ve acil durumlarda eğitim sürekliliğinin sağlanmasına katkıda bulunmak amacıyla hayata geçirilmiştir.

İstanbul İl Afet ve Acil Durum Müdürlüğü, İstanbul Proje Koordinasyon Birimi ve İstanbul İl Millî Eğitim Müdürlüğü ile yapılan işbirliği sonucunda, planın pratikte işlemesine yönelik yönerge dokümanı eğitim kurumu idareci ve personelinin de katılımıyla hazırlanarak İstanbul'un 39 ilçesinde seçilen 39 okula dağıtılmıştır. Bu okullarda aşağıda listelenen faaliyetler gerçekleştirilmiştir:

- Bilgilendirme toplantıları
- Okul afet ve acil durum planlama ekiplerinin oluşturulması
- Okul afet ve acil durum yönetimi planı taslağı, kılavuz dokümanı ve plan hazırlama eğitimleri
- Okul afet acil durum planlarının hazırlanması
- Masabaşı tatbikatları
- Plan tanıtım seminerleri
- Çök-Kapan-Tutun ve tahliye tatbikatları

Pilot çalışmanın ardından tamamlayıcı eğitim ihtiyaçlarını tespit ve öneri raporu hazırlanmıştır. Çalışma, Birleşmiş Milletler Güvenli Okul Programında (UNISDR - Safe Schools Program) en iyi uygulama seçilerek Türkiye'yi bu alanda lider ülke haline getirmiştir.

Lise ve Üniversiteler için Güvenli Yaşam Eğitimleri (2014-2015)

İstanbul'da yaşayan 15-26 yaş arasındaki gençlerin "Güvenli Yaşam Eğitimi" ile afetlere karşı alabilecekleri önlemler hakkında bilgilendirilmesi ve bilinçlendirilmesine; yeni nesil eğitim uygulamaları arasında bulunan e-egitim metodunun afete hazırlık konusuna uyarlanmasıyla İstanbul genelinde "Güvenli Yaşam Kültürü" nün oluşmasına ve yaygınlaşmasına katkı sağlamak amacıyla düzenlenmiştir.



Eğitim Programları

- Eğitimci Eğitimi Programı
 - Güvenli Yaşam Eğitimci Eğitimi
 - Sunum Becerileri ve İletişim Eğitimi
 - Veri Giriş Sistemi Eğitimi
- Lise ve Üniversite Öğrencileri için Güvenli Yaşam Eğitim Programı
 - 1.Adım: Yaşam Alanlarındaki Riskleri Azaltın.
 - 2.Adım: Aile Afet Planınızı Hazırlayın.
 - 3.Adım: Afet ve Acil Durum Çantanızı Hazırlayın.
 - 4.Adım: Evinizin Yapısal Risklerini Belirleyin.
 - 5.Adım: Can ve Mal Varlığınızı Güvenceye Alın.
 - 6.Adım: Afet Sırasında Korunun.
 - 7.Adım: Yaralanmaları ve Hasarı Kontrol Edin.
 - 8.Adım: Aile Afet Planınızı Uygulayın E-egitim



- 8 adıma ilave olarak:
 - İstanbul Afet Müdahale Planı (İSTAMP)
 - Okul Afet ve Acil Durum Planlama ve Önemi
 - İstanbul Güvenli Yaşam Gönüllülük Sistemi
 - Gönüllülük ve Afetler
 - Afetlerde Gönüllülük Alanları

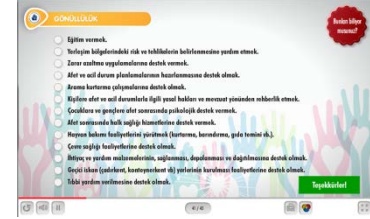

- Güvenli Yaşam e-Eğitim
 - SCORM uyumlu videoinfografik eğitim programı

Eğitim Altyapısı

- Eğitim Takip Platformu (egitmen.guvenliyasam.org)
- e-Eğitim Sitesi (e-egitim.guvenliyasam.org) ve LMS

Eğitmen Eğitimleri

Gönüllü Lise Öğretmenleri	Gönüllü Üniversite Öğrencileri	Toplam
150	50	200

Yaygınlaştırma Faaliyetleri

Lise Öğrencileri için Güvenli Yaşam	Üniversite Öğrencileri için Güvenli Yaşam	Güvenli Yaşam e-eğitim ^(*)	Toplam
150.000	20.000	50.000	220.000

^(*) e-eğitimi teşvik etmek amacıyla, e-egitim.guvenliyasam.org üzerinden eğitime katılan 10 kişiye noter huzurunda yapılan çekilişle iPad dağıtılmıştır.

Afete Hazırlık Kapsamında Eğitim Modül ve Materyallerinin Tasarımı, Uygulanması ve Yaygınlaştırılması ile Halkın Bilinçlendirilmesi Kampanyaları Müşavirlik Hizmetleri (2019-2023)

İPKB yönetiminde İSMEP bileşenleri kapsamında AFAD İstanbul'un kurumsal kapasitesinin artırılması, toplum afet bilinci eğitimlerinin İstanbul halkına geliştirilmiş materyaller eşliğinde yaygın olarak ulaştırılması, Başbakanlık AFAD Gönüllü Akreditasyon Sisteminin İstanbul AFAD içerisinde pilot çalışmasının gerçekleştirilmesi, toplum eğitim modüllerinin revizyonu, mevcut web sitesinin yeniden tasarlanması ve bunlarla ilgili iletişim çalışmalarının yapılması hedeflenmiştir.

Proje ana başlıkları:

1. Toplum afet farkındalık eğitim programlarının yenilikçi yaklaşımlarla geliştirilmesi ve yaygınlaştırılması
2. Web portalı ve mobil uygulamanın geliştirilmesi ve işletilmesi
3. Toplum eğitim modüllerinin revizyonu ve geliştirilmesi
4. İletişim çalışmalarının gerçekleştirilmesi
5. Etki değerlendirme analizinin yapılması

1. Toplum Afet Farkındalık Eğitim Programları

Hazırlanan Eğitim Programları

- Afete Hazır Aile
 - Birey ve Aileler için Afet Farkındalık Eğitimi
 - Eğitimci Eğitimi
- Afete Hazır Okul
 - Okul Öncesi için Afet Farkındalık Eğitimi
 - İlkokul Öğrencileri için Afet Farkındalık Eğitimi
 - Ortaokul Öğrencileri için Afet Farkındalık Eğitimi
 - Lise Öğrencileri için Afet Farkındalık Eğitimi
 - Öğretmenler için Afet Farkındalık Eğitimi
 - Veliler için Afet Farkındalık Eğitimi
- Afete Hazır Genç
 - Gençler için Afet Farkındalık Eğitimi
 - Eğitimci Eğitimi
- Afete Hazır İşyeri
 - Çalışanlar için Afet Farkındalık Eğitimi
 - Afet ve Acil Durum Planlama Eğitimi
 - Eğitimci Eğitimi
- Toplum Afet ve Acil Durum Ekipleri (TAE) Eğitimi
 - Hafif Kentsel Arama ve Kurtarma
 - Afetlerde İlk Yardım Eğitimi
 - Temel Yangın Bilgisi Eğitimi
 - Afet Psikolojisi Eğitimi
 - Afet Etiği Eğitimi
 - Barınma Eğitimi
 - Hijyen Eğitimi
 - İletişim Becerileri ve Takım Çalışması Eğitimi

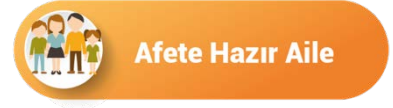

Hazırlanan Eğitim Materyalleri

- Afet ve Acil Durum Aile Planı Kitapçığı (Afete Hazır Aile için)
- Öğretmen Etkinlikleri Kitabı (Afete Hazır Okul için)
- Eğitimci Kitapları (Tüm eğitim programları için)
- Destek AFAD Gönüllüsü Katılımcı Kitabı (TAE için)



Yaygınlaştırma Faaliyetleri

Eğitim	Ulaşılan Kişi
Eğitimci Eğitimi	100
Afete Hazır Aile Eğitimi	184.704
Afete Hazır Okul Eğitimi	257.557
Afete Hazır İş Yeri Eğitimi	7.339
Afete Hazır Genç Eğitimi	8.241
Toplum Afet ve Acil Durum Ekipleri Eğitimi	6.277
TOPLAM	464.218

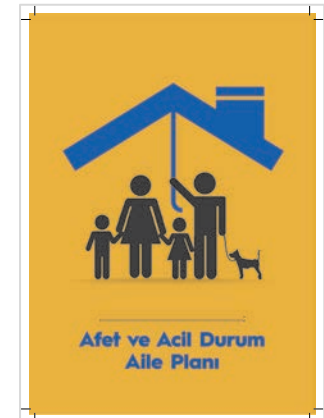

2. Web Portalı ve Mobil Aplikasyon

- Eğitim Takip ve Raporlama Sistemi (afetehazir.ist)
- Mobil Aplikasyon
- Proje Karşılama Sayfası (afetehazir.istanbul)



3. Toplum Eğitim Modülleri

Hazırlanan Eğitim Modülleri

- Afetlerde Psikososyal Destek Rehberi
- Eğitim Kurumları için Afet ve Acil Durum Planlama Rehberi
- Sanayi ve İşyerleri için Afet ve Acil Durum Planlama Rehberi
- Sağlık Kuruluşları için Afet ve Acil Durum Planlama Rehberi
- Engelli Bireyler için Afet ve Acil Durum Planlama Rehberi
- Afet Risklerini Azaltmaya Yönelik Şehir Planlama ve Yapılaşma Rehberi



4. İletişim Çalışmaları

- İletişim Stratejisi

5. Etki Değerlendirme Çalışmaları

- Toplum Afet Farkındalık Eğitimleri Araştırma Raporu

Afete Hazırlık ve Farkındalık Amaçlı Sosyal Projeler için Danışmanlık Hizmetleri (2024-2027)

ISMEP A bileşeni kapsamında toplum afet farkındalık ve hazırlık eğitimlerinin güncellenmesi, geliştirilmesi ve yaygınlaştırılması hedeflenmektedir.

Proje ana başlıkları:

1. Destek AFAD Gönüllüsü eğitimlerinin yaygınlaştırılması
2. Toplum afet farkındalık eğitimlerinin yaygınlaştırılması
 - 2.1. Birey ve aileler için afet farkındalık eğitimleri
 - 2.2. İşyerleri için afet farkındalık eğitimleri
 - 2.3. Okullar için afet farkındalık eğitimleri
 - 2.4. Halk eğitimleri (çevrimiçi)
3. Tsunami farkındalık eğitimlerinin yaygınlaştırılması
4. Afetlerde barınma eğitiminin geliştirilmesi ve yaygınlaştırılması
5. Etki değerlendirme analizinin yapılması

1. Destek AFAD Gönüllüsü Eğitimlerinin Yaygınlaştırılması

Destek AFAD Gönüllüsü eğitimlerinin teorik ve uygulamalı bölümlerden oluşan 8 ayrı başlık altında 5 günlük bir eğitim programı olarak yaygınlaştırılmaktadır.



[Mart 2024 – Şubat 2025
arasında 3.144 gönüllüye
eğitim verilmiştir]

Kursiyerler, AFAD Gönüllü Sistemi içerisinde yer alan 6 çevrimiçi eğitimi tamamlayan 18 yaşını tamamlamış Temel AFAD Gönüllüleri arasından seçilmektedir. Eğitimleri başarıyla tamamlayan gönüllülere AFAD Başkanlık Destek AFAD Gönüllüsü sertifikası verilmektedir.

Eğitimlerin teorik bölümleri ilçe belediyelerine ait tesislerde, uygulamalı bölümler İstanbul Afet Eğitim Merkezi'nde yapılmaktadır.

2. Toplum Afet Farkındalık Eğitimlerinin Yaygınlaştırılması

Toplum Afet Farkındalık Eğitimlerinin 4 farklı başlık altında yaygınlaştırılmaktadır:

2.1 Birey ve Aileler için Afet Farkındalık Eğitimleri

ISMEP kapsamında hazırlanan ve AFAD Başkanlığı tarafından 2020 yılından itibaren resmi eğitim olarak kullanılan Birey ve Aileler için Afet Farkındalık Eğitimi yaygınlaştırma faaliyetleri yürütülmektedir. *[Mart 2024 – Şubat 2025 arasında 2.317 kişiye eğitim verilmiştir]*

2.2 İşyerleri için Afet Farkındalık Eğitimleri

Başta organize sanayi bölgeleri olmak üzere odaklı iletişim çalışmaları yürütülerek çalışanlara yönelik olarak İşyerleri için Afet Farkındalık Eğitimleri düzenlenmektedir. *[Mart 2024 – Şubat 2025 arasında 3.048 kişiye eğitim verilmiştir]*

2.3 Okullar için Afet Farkındalık Eğitimleri

İstanbul İl Millî Eğitim Müdürlüğü ile İPKB arasında imzalanan iş birliği protokolüne istinaden Ocak 2025'te 115 öğretmenin katılımıyla eğitimci eğitimi düzenlenmiştir. Eğitimci eğitimi alan öğretmenler öncelikle kendi okullarından başlayarak çevre okullardaki öğrencilere afet farkındalık eğitimi vermeleri planlanmaktadır.

2.4 Halk Eğitimleri (Çevrimiçi)

15 günde bir düzenlenen çevrimiçi oturumlarla katılımcılara Birey ve Aileler için Afet Farkındalık Eğitimi verilmektedir. *[Mart 2024 – Şubat 2025 arasında 22 oturumda 1.772 kişiye eğitim verilmiştir]*

3. Tsunami Farkındalık Eğitimlerinin Yaygınlaştırılması

AFAD Başkanlığına ait Tsunami Farkındalık Eğitim Programı güncellenmiş ve eğitim sunumları İngilizceye çevrilmiştir.

Seçilecek eğitimcilere AFAD tarafından Tsunami Farkındalık Eğitimci Eğitimi verilecektir.



Eğitimci eğitimini takiben öncelikle İstanbul'un tsunami riski taşıyan ilçelerinde olmak üzere Tsunami Farkındalık Eğitimlerinin yaygınlaştırılması planlanmaktadır.

4. Afetlerde Barınma Eğitimlerinin Geliştirilmesi ve Yaygınlaştırılması

TAMP Afet Barınma Grubu içerisinde görevli kamu kurumlarının personeline yönelik olarak Afetlerde Barınma Eğitim Programı hazırlanmaktadır. Eğitimler hem teorik (Afet barınma grubu görev, sorumluluk ve işleyişi) hem de uygulamalı bölümlerden (16 m² afet çadırı kurulumu) oluşacaktır. *[Mart 2024 – Şubat 2025 arasında 21 grupta 2.616 kişiye çadır kurma eğitimi verilmiştir]*

5. Etki Değerlendirme Analizinin Yapılması

Toplum afet farkındalık, tsunami ve afetlerde barınma eğitimlerinin etkinliğini ölçülmesi amacıyla anket ve odak grup görüşmelerinden oluşan etki değerlendirme çalışmalarının yürütülmesi planlanmaktadır.

2009 – 2025 yılları arasında ISMEP kapsamında yaygınlaştırılan eğitimler aşağıdaki tablo içerisinde verilmektedir:

Bileşen	Eğitim	2009-2013	2014-2020	2021-2025	Toplam
A	Güvenli Yaşam 1 / Afete Hazır Aile	84.629	168.140	168.851	421.620
	Güvenli Yaşam 2 / Afete Hazır İş Yeri	6.783	23.300	10.231	40.314
	Yerel Afet Gönüllüsü / Destek AFAD Gönüllüsü	760	1.026	9.355	11.141
	Güvenli Yaşam Çocuk / Liseler için Güvenli Yaşam / Afete Hazır Okul	174.652	192.050	222.328	589.030
	Üniversiteler için Güvenli Yaşam / Afete Hazır Genç	-	5.323	8.241	13.564
	Güvenli Yaşam e-öğrenme / Çevrimiçi Halk Eğitimi	-	58.642	1.605	60.247
	Afetlerde Barınma	-	-	2.616	2.616
	Pilot Okullarda Afet ve Acil Durum Planı Hazırlama	-	2.175	-	2.175
	Sallanan Sandalye Tiyatro Oyunu	149.286	-	-	149.286
B	Sosyal Rehberlik Bilgilendirme ve Bilinçlendirme Çalışmaları	227.719	221.453	74.153	523.325
C	T.C. Çevre ve Şehircilik Bakanlığı İnşaat Mühendisleri	3.631	-	-	3.631
	Güvenli Şehir Güvenli Yaşam	744	-	-	744
Genel Toplam (2009 - 2025)		648.204	672.109	497.380	1.817.693

B Bileşeni

Öncelikli Kamu Binaları için Sismik Riskin Azaltılması

Okul, hastane, yurt, idari ve sosyal hizmet binalarının depreme karşı dayanıklı, güvenli, modern ve enerji verimli hale getirilmesi amacıyla kamu binalarının güçlendirme ve yeniden yapım çalışmaları Şubat 2006'dan beri düzenli olarak yürütülmekte, kültürel miras kapsamındaki yapıları gelecek nesillere ulaştırabilmek için bu yapıların maruz kaldıkları sismik riskler giderilmektedir.

Çocuklarımızın okuduğu okullar, tüm vatandaşlarımızın hizmet aldığı hastaneler, idari ve sosyal kurumlar gibi İstanbul halkıyla doğrudan buluşan yapılardan **1.640** kamu binası depreme karşı güçlendirilmiş ya da yıkılarak yeniden yapılmıştır.

1.406 Okul Binası	115 Sağlık Binası	39 Yurt Binası	57 Diğer İdari Bina	23 Sosyal Hizmet Binası
--------------------------------	--------------------------------	-----------------------------	----------------------------------	--------------------------------------

1.406 eğitim kurumunda yaklaşık **5** milyon metrekarelik okul binasını depreme karşı güçlendirilerek veya yeniden yapılarak **1.7** milyondan fazla öğrencinin sismik riski olmayan güvenli binalarda öğrenim görmesi sağlanmıştır.

Okullarda gerçekleştirilen bu güçlendirme/yeniden yapım çalışmaları ve afet acil durum planları ile Türkiye, Birleşmiş Milletlerin yürüttüğü Okul Güvenliği Programı'nda "Lider Ülke" olarak seçilmiştir. Alınan bu değerli unvan ile İPKB'nin sorumluluğu artmış, bu konudaki öncü deneyimlerimiz 2012 yılından itibaren diğer ülkelerle de paylaşılmaya başlanmıştır.

iSMEP kapsamında 115 hastane, poliklinik ve sağlık ocağı binası depreme karşı dayanıklı hale getirilmiştir. Yaklaşık 1 milyon metrekarelik kapalı alana sahip, İstanbul'un en önemli 3 hastanesi de yıkılıp yeniden yapılmıştır:

- Prof. Dr. Süleyman Yalçın Şehir Hastanesi-Göztepe (Göztepe SSK Hastanesi)
- Kartal Dr. Lütfi Kırdar Şehir Hastanesi-Kartal (Kartal Devlet Hastanesi)
- Prof. Dr. Cemil Taşcıoğlu Şehir Hastanesi - Okmeydanı (Okmeydanı SSK Hastanesi)

Bu hastanelerin deprem anında bile kesintisiz hizmet verebilmesi için her yapıya özel tasarlanan sismik izolatör sistemi kullanılmıştır.

Bu hastanelerin haricinde, sismik izolatör teknolojisi ile güçlendirilen dünyanın en büyük hastanesi unvanına sahip olan Marmara Üniversitesi ile Prof. Dr. Asaf Ataseven Hastanesi (eski adı Başbüyük Eğitim ve Araştırma Hastanesi) modern ihtiyaçlara da cevap verebilecek şekilde projelendirilerek depreme karşı dayanıklı hale getirme çalışmaları tamamlanmıştır.

Türkiye'nin en modern kadın doğum ve çocuk hastanesi olan Ümraniye Kadın Doğum ve Çocuk Hastanesi, hizmet kalitesi ve teknolojisi ile Avrupa standartlarına uygun olarak inşa edilmiş, hastanenin mimarisinde çocuklar için özel bölümler de tasarlanmıştır.

Geçtiğimiz 19 yıllık dönemde İPKB, katılımcı süreçlerin yürütüldüğü, çağdaş ve yenilikçi (inovatif) bir yönetim modeliyle ön plana çıkmıştır. Planlama ve tasarım süreçlerinin başta faydalanıcılar olmak üzere çalışmalardan etkilenen tüm paydaşlarla birlikte yönetilmesiyle talep ve ihtiyaçlara uygun projeler ortaya konulmuştur. Projelendirme esnasında ise yeni teknolojileri ve malzemeleri içeren, binanın ekonomik ömür devrini düşünerek işletim-bakım dönemlerinde kolaylık sağlayacak çözümlere yönelen bir tasarım süreci yürütülmüştür.



Göztepe Prof. Dr. Süleyman Yalçın Şehir Hastanesi



Kartal Dr. Lütfi Kırdar Eğitim ve Araştırma Hastanesi



Marmara Üniversitesi Prof. Dr. Asaf Ataseven Hastanesi



Okmeydanı Prof. Dr. Cemil Taşcıoğlu Şehir Hastanesi



Göztepe Prof. Dr. Süleyman Yalçın Şehir Hastanesi – Sismik İzolatörler



Marmara Üniversitesi Prof. Dr. Asaf Ataseven Hastanesi– Sismik İzolatörler



Kadıköy Atatürk Fen Lisesi



Küçükçekmece Akşemsettin İlkokulu

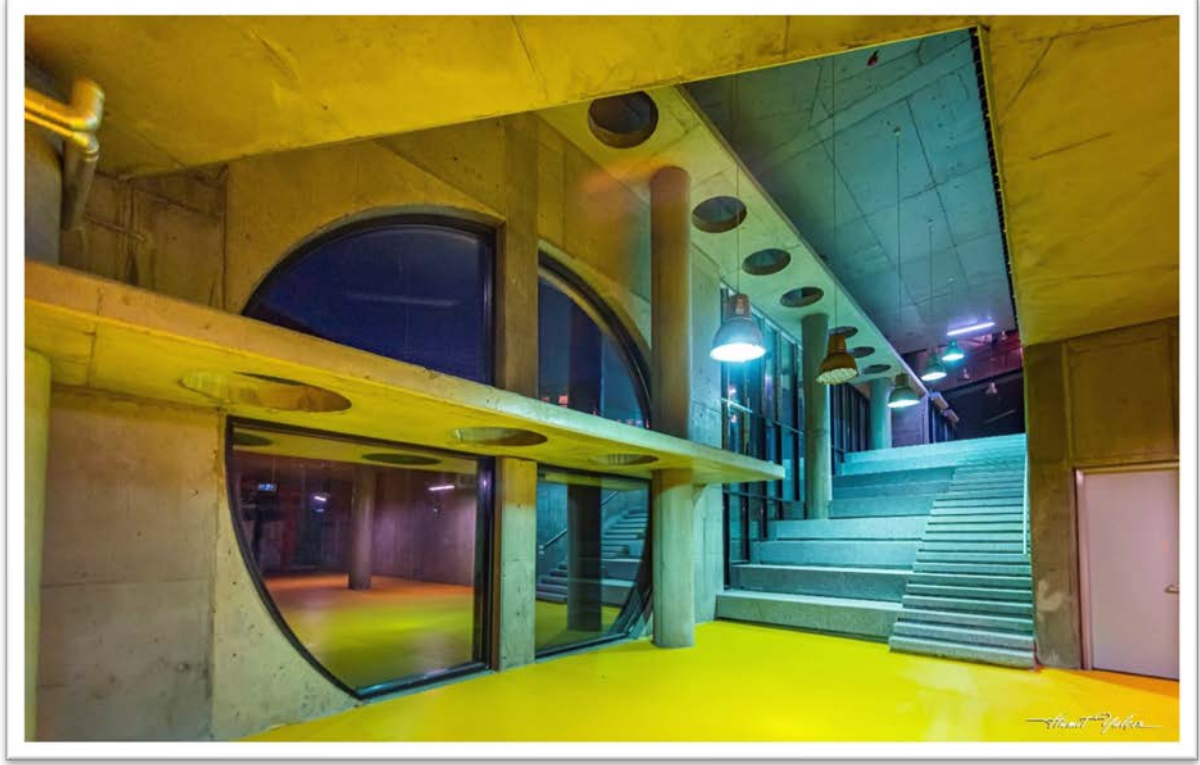

Küçükçekmece Akşemsettin İlkokulu



Bahçelievler Anadolu Lisesi



Bahçelievler Anadolu Lisesi



Kadıköy Erenköy Kız Lisesi



Şile Necda Moralıgil İlkokulu ve Ortaokulu

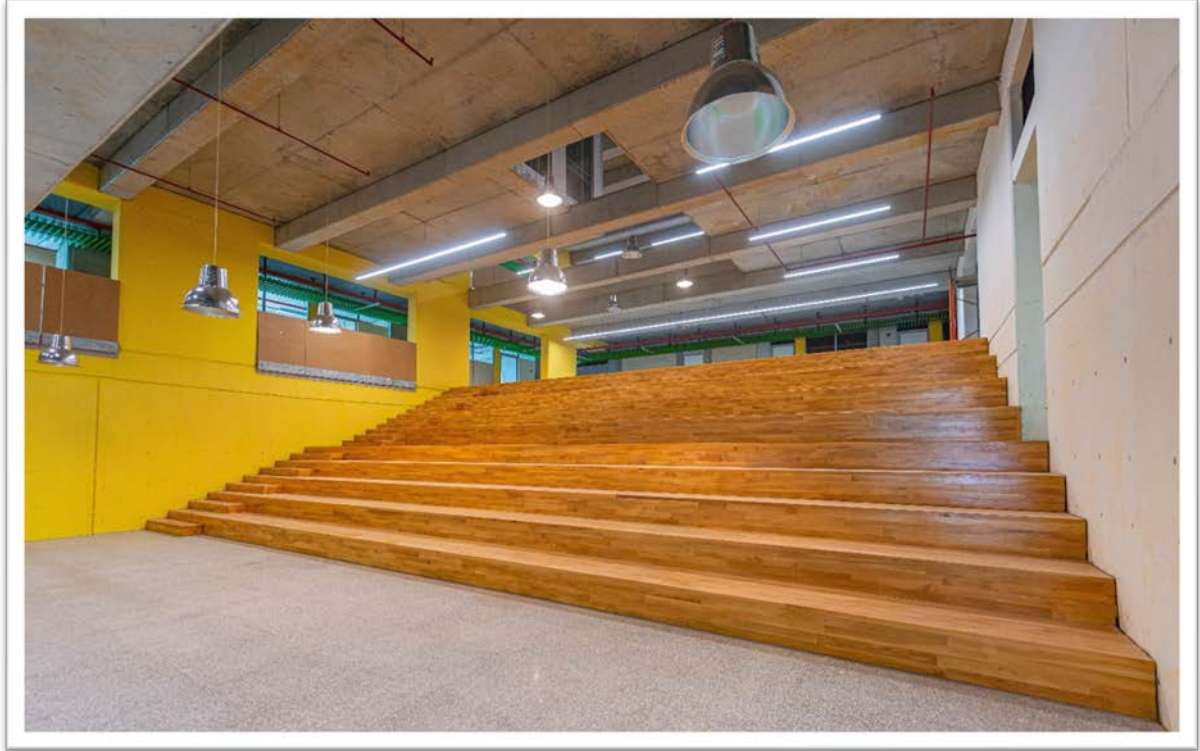

Başakşehir Zahir Mehmet Şevket İlkokulu



Küçükçekmece Zuhal İlkokulu

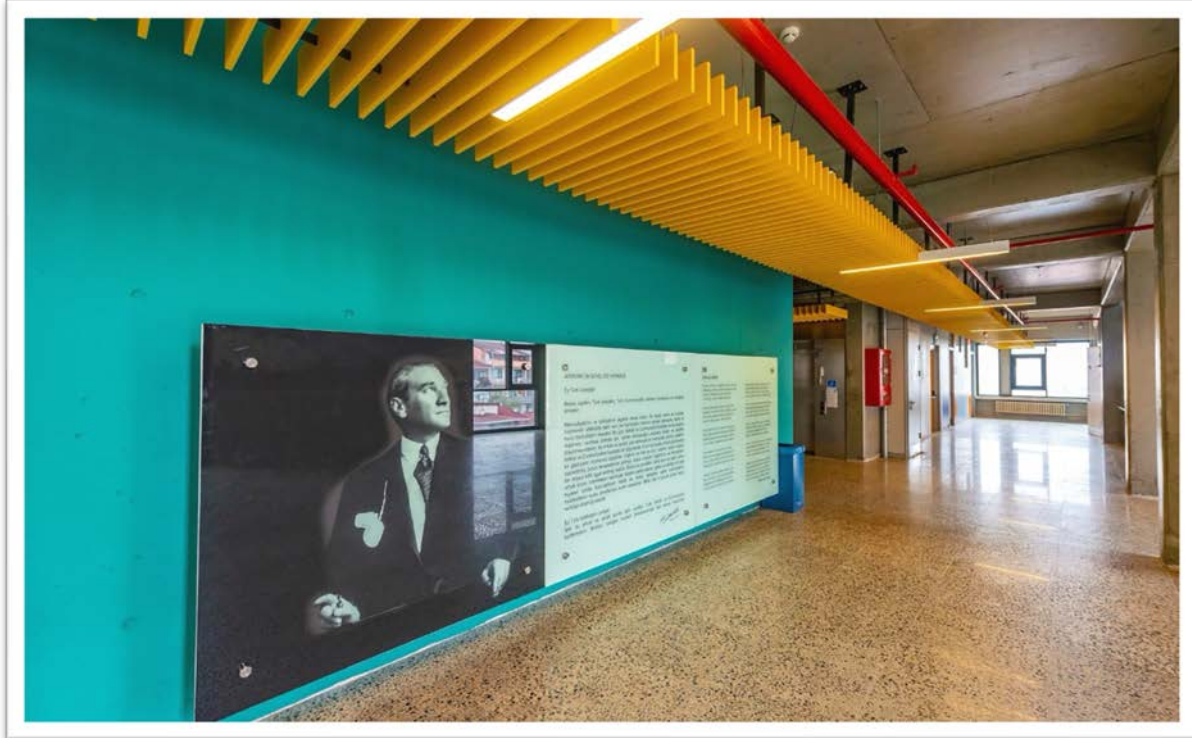

Küçükçekmece Zuhal İlkokulu



Küçükçekmece Zuhal İlkokulu



Bakırköy Anadolu İmam Hatip Lisesi



Bakırköy Anadolu İmam Hatip Lisesi



Zeytinburnu Fatma Süslügil İlkokulu ve Ayhan Şahenk Ortaokulu



Zeytinburnu Fatma Süslügil İlkokulu ve Ayhan Şahenk Ortaokulu



Zeytinburnu Fatma Süslügil İlkokulu ve Ayhan Şahenk Ortaokulu



Üsküdar Haydarpaşa Endüstri Meslek Lisesi



Üsküdar Haydarpaşa Endüstri Meslek Lisesi

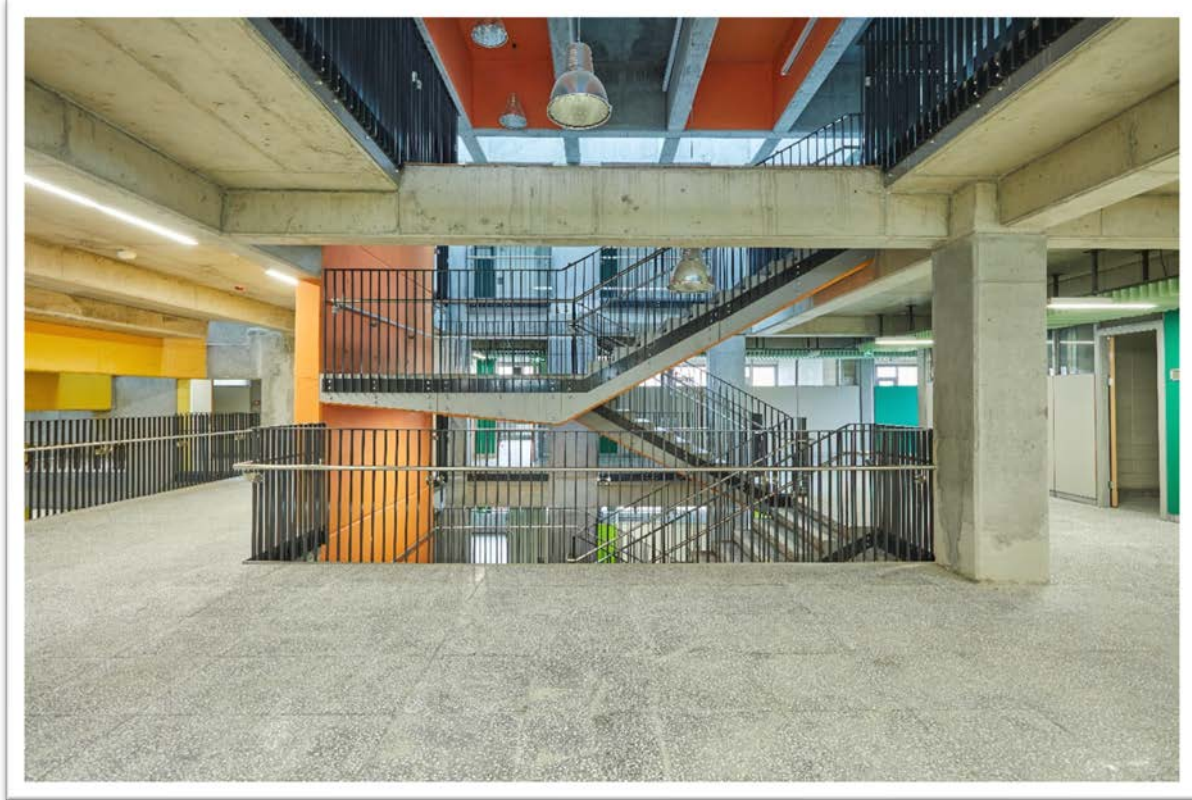

Küçükçekmece Eşref Bitlis Anadolu Lisesi

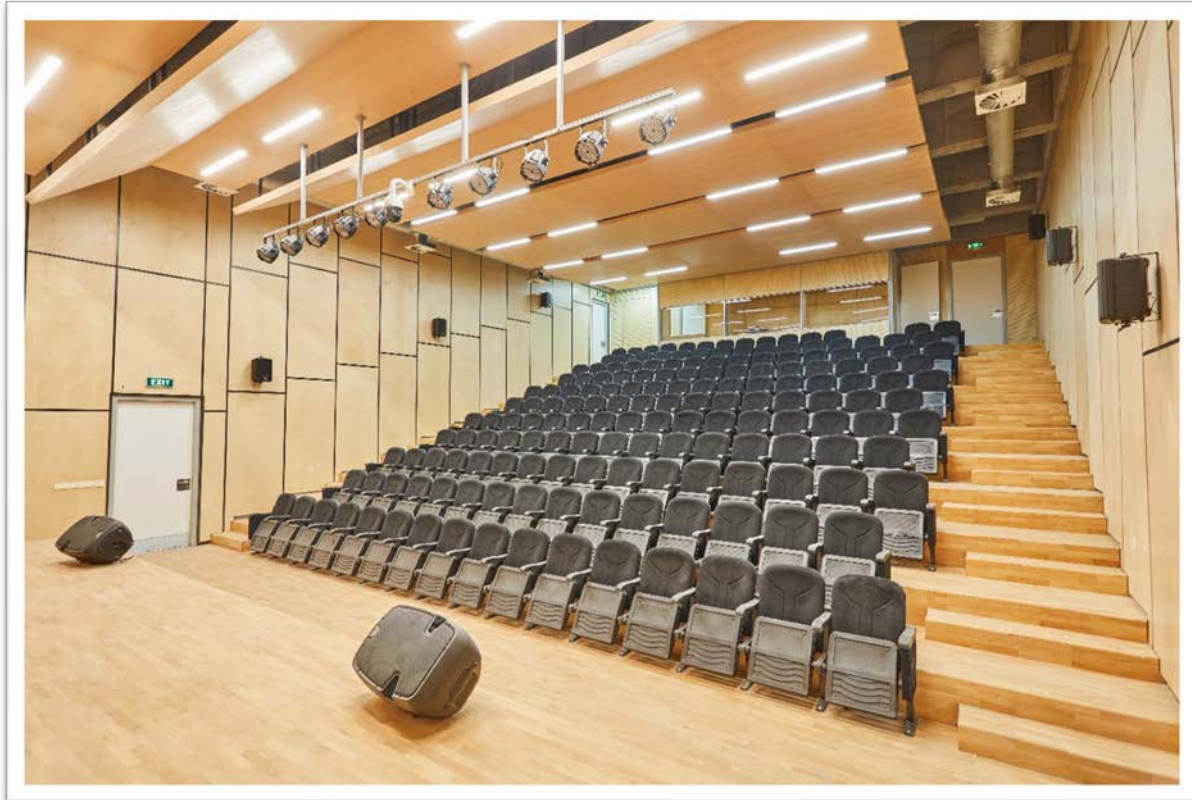

Küçükçekmece Eşref Bitlis Anadolu Lisesi

İPKB tarafından hayata geçirilen projeler binaların afetlere karşı güçlü hale getirilmesinin yanı sıra enerji, su ve doğal kaynak tasarrufunun sağlanması, çevreyle uyumlu ve insan sağlığının desteklendiği sürdürülebilir binaların tasarlanması, inşa edilmesi ve işletilmesi kriterlerini de içermektedir. Bu yönü ile de dünyanın en saygın yeşil bina derecelendirme sistemleri tarafından çeşitli sertifikalarla ödüllendirilmiştir.

Dünyanın en prestijli ve en çok kabul gören LEED Sertifikası USGBC (Amerikan Yeşil Binalar Konseyi) tarafından binaların su verimliliği, enerji verimliliği, sürdürülebilirlik, iç hava kalitesi, tasarımda yenilik ve bölgesel önlem kriterleri üzerinden yapılan değerlendirmeler sonucunda verilmektedir. İSMEP kapsamında yeniden yapımları gerçekleştirilen İstanbul Atatürk Fen Lisesi “LEED Platinum” ve Kartal Dr. Lütfi Kırdar Eğitim ve Araştırma Hastanesi “LEED Gold” Sertifikası almaya hak kazanmıştır.



Kadıköy Atatürk Fen Lisesi



Kartal Dr. Lütfi Kırdar Şehir Hastanesi

Kartal Dr. Lütfi Kırdar Eğitim ve Araştırma Hastanesi ayrıca, Dünya Bankası grubu kuruluşu olan International Finance Corporation (IFC) tarafından enerji, su ve kullanılan malzemelerin verimliliği konusunda yapılan değerlendirmeler sonucunda verilen EDGE Sertifikasını da alarak bu konuda dünyada bir ilk olmuştur.

Bu özelliği ile Kartal Dr. Lütfi Kırdar Eğitim ve Araştırma Hastanesi her iki yeşil bina sertifikasına sahip alanında dünyadaki en büyük bina konumundadır.

Öte yandan İSMEP Projesi kapsamında yeniden yapılan Prof. Dr. Cemil Taşcıoğlu Şehir Hastanesi ve Göztepe Şehir Hastanesi de Leed Gold Sertifikası almıştır.

İPKB başarılarına bir yenisini USGBC (ABD Yeşil Binalar Konseyi) tarafından verilen LEED Leadership (LEED Liderlik) 2021 Avrupa ödülünü alarak eklemiştir.

Ayrıca, İSMEP Projesi 2013 Temmuz ayında Avrupa Konseyi Kalkınma Bankası'na 4 üstünden 4 puanla (Çok Başarılı) derecelendirilmiştir.

Yine Dünya Bankası'nın 2018 tarihli Bağımsız Değerlendirme Grubunca (IEG) hazırlanmış olan "Proje Performansı Değerlendirme Raporu"nda¹ aşağıdaki ifadelere yer verilmiştir:

"Proje, hedeflerine ulaşmada oldukça başarılı oldu. Birkaç önemli faktör buna yol açtı.

İSMEP, belirli bir afete müdahale etmeden afet riskinin azaltılmasını destekleyen yeni nesil projelerde ilklerden biriydi. Proje tasarımı, acil müdahale ve yeniden inşa projesi yerine bağımsız bir proje olarak afet riskini ve kırılganlığını azaltmaya odaklandı. Önemli bir başarı faktörü, proje uygulama biriminin yerel olarak İstanbul'da yer almasıyla birlikte bölgesel, çok sektörlü bir yaklaşımı benimseme kararıydı. Proje tasarımı, afet risk yönetimini iyileştirmek için en kritik ihtiyaçların çoğunu kapsıyordu. Tasarım, iddialı ama gerçekçi hedefler belirleyerek uygun bir proje kapsamı belirledi. Özel binaların risk azaltma finansmanını dahil ederek proje kapsamını daha da genişletmeme kararı, o sırada sınırlı hükümet

iştahı, ev sahiplerinin sınırlı ödeme istekliliği ve çözülmemiş finansman modelleri sorunları göz önüne alındığında muhtemelen doğru olacaktır. Mali afet risk yönetimi, Türkiye için ulusal düzeyde bir zorluk

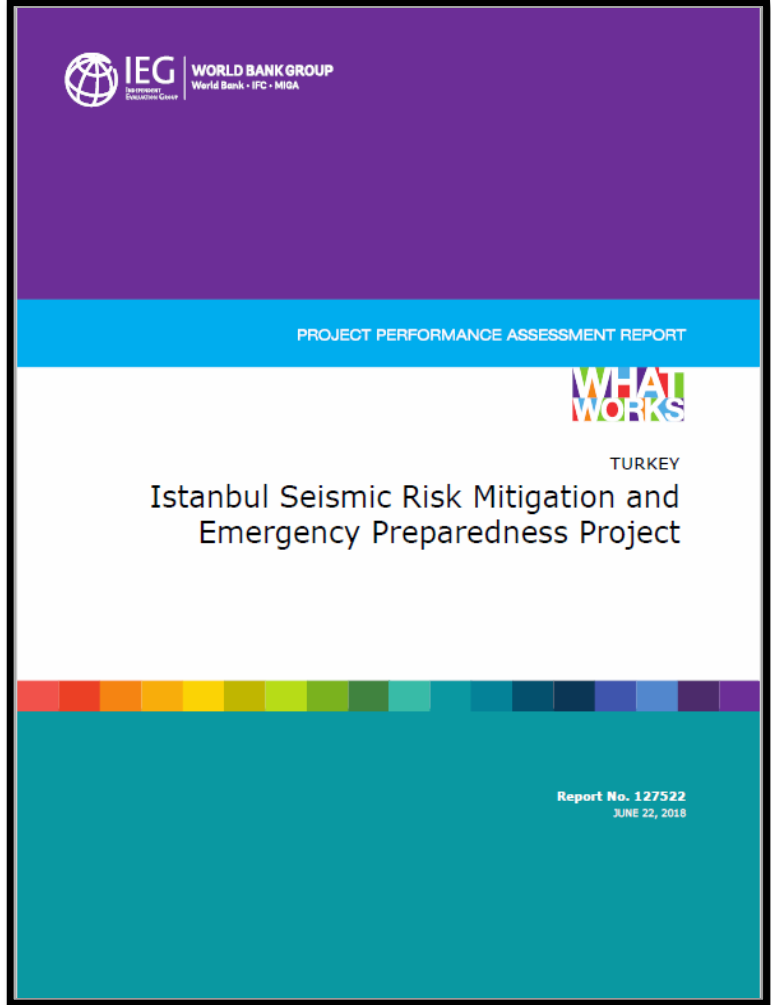

¹ World Bank Group - Project Performance Assessment Report-Turkey, Istanbul Seismic Risk Mitigation And Emergency Preparedness Project (IBRD-47840 And IBRD-80330), June 22, 2018

olmaya devam etmektedir. Bu nedenle, her halükârda, bir alt-ulusal projede ele alınması tavsiye edilmezdi.

Proje uygulaması, yarı özerk, oldukça yetenekli, profesyonel bir proje koordinasyon/uygulama biriminden büyük ölçüde yararlandı. Kapsamlı Dünya Bankası desteğiyle yapılandırılmış güçlü bir proje platformu, uluslararası finans kuruluşlarından (IFI-International Finance Institution) önemli miktarda ek finansman çekmiş ve böylece ölçeğini artırmıştır. Proje, yatırım önceliklerini belirlemek için kanıta dayalı bir sistem geliştirdi ve uyguladı. Aynı zamanda, satın alma konusunda pratik ve etkili yaklaşımlardan ve on yılı aşkın bir süredir Dünya Bankası'nın sürekli ve faydalı desteğinden yararlandı.

Proje kanıtları, İstanbul'da kamu binalarının depreme karşı savunmasızlığında önemli bir azalma olduğunu göstermektedir. İSMEP, Türkiye'deki tipik yeni kamu bina inşaatlarından daha üstün kaliteli binalar üretti. Uygun olan yerlerde güçlendirme tekniklerinin kullanılması, işletme ve bakım maliyetlerinin azaltılması (özellikle enerji verimliliğinden) ve tek bir proje üzerinden çok sektörlü yatırımların gerçekleştirilmesindeki sinerji nedeniyle alt projeler maliyet etkindi. Proje, İstanbul'da afet yönetimi ve acil müdahale kapasitesinde çarpıcı bir gelişmeyi destekledi. Ayrıca, proje tarafından yürütülen etki değerlendirmelerinden elde edilen kanıtlar, bilinçlendirme ve eğitim faaliyetlerinin olumlu bir etkisi olduğunu göstermektedir.”

B Bileşeni kapsamındaki güçlendirme, yeniden yapım, kültürel mirasın korunması ve sosyal rehberlik çalışmalarını içeren bilgiler aşağıda özetlenmiştir.



B1 Güçlendirme Çalışmaları



B2 Yeniden Yapım Çalışmaları



B3 Kültürel Mirasın Korunması



B4 Sosyal Rehberlik Çalışmaları

B1. Güçlendirme Çalışmaları

Yaşadığımız 1999 Marmara Depremi ve dünyadaki büyük deprem örnekleri incelendiğinde binaların afetlere karşı göstermiş olduğu yapısal direnç hayati önem taşımaktadır.

2002 yılında Türkiye'deki yetkili kurumlar ve Japonya Uluslararası İşbirliği Ajansı'nın (JICA) yapmış olduğu çalışmaya göre İstanbul genelinde o zamanki şartlarda yaklaşık 350 bin binanın risk altında olduğu tespit edilmiştir.

Güçlendirme çalışmalarında temel amaç, yürürlükteki deprem şartnamesinin istemiş olduğu performans kriterlerini sağlamaktır. 50 yılda aşılma ihtimali %50 olan DD-3 (sık deprem) deprem yer hareketi düzeyinde "Sınırlı Hasar Performans Düzeyi" ve 50 yılda aşılma ihtimali %2 olan DD-1 (çok seyrek ancak en büyük deprem) deprem yer hareketi düzeyinde "Kontrollü Hasar Performans Düzeyi" sağlanmalıdır. Sınırlı hasar performans düzeyinde bina taşıyıcı sistem elemanlarında sınırlı düzeyde hasarın meydana geldiği, diğer bir deyişle doğrusal olmayan davranışın sınırlı kaldığı hasar düzeyine karşı gelmektedir. Kontrollü hasar performans düzeyi ise öncelikle can güvenliğini sağlamak üzere bina taşıyıcı sistem elemanlarında çok ağır olmayan ve çoğunlukla onarılması mümkün olan hasar durumuna karşı gelmektedir. Bu kapsamda, kamu binaları en şiddetli depremlerde dahi ayakta kalabilecek şekilde tasarlanmakta ve can güvenliğini sağlayacak şekilde güçlendirilmektedir.

ISMEP projesinin başlangıç aşamasında İstanbul Valiliği, İstanbul İl Milli Eğitim Müdürlüğü, İstanbul İl Sağlık Müdürlüğü, Aile ve Sosyal Hizmetler İl Müdürlüğü, İl Emniyet Müdürlüğü, diğer paydaşlar ve akademisyenlerin katılımı ile bir dizi toplantı gerçekleştirilmiş ve bu toplantılar sonunda kamu binaları için bir envanter oluşturulmuştur. Bu binaların önceliklendirilmesi için sektörel olarak kriterler (afet esnasında erişim, binanın teknik özellikleri, kapasitesi, kullanıcı sayısı, hizmet verdiği nüfus, fay hattına uzaklık, afet yönetim planındaki önemi, vb.) belirlenmiş, daha sonra tüm kamu binaları belirlenen kriterlere göre sıralanmış ve öncelik listesi nihai halini almıştır.

İstanbul genelinde kamu binaları için hazırlanan öncelik listesine uygun olarak deprensellik analizi çalışmaları yapılmıştır. Bu çalışmalar sonrasında binalarla ilgili değerlendirme raporları tanzim edilmiş, deprem şartnamesindeki kriterleri sağlamayan binalarda güçlendirme tasarım çalışmaları yapılmıştır. Güçlendirme tasarımı çalışmalarında yapılan maliyet analizine göre, güçlendirme ve güçlendirmeden doğan onarımların yeniden yapım maliyetine oranı %40'tan az olan binalar için güçlendirme uygulama çalışmaları yapılmaktadır.

Şubat 2025 itibariyle güçlendirilen kamu binaları sayıları şu şekildedir:

BİNA TÜRÜ	TAMAMLANAN		DEVAM EDEN		İHALE AŞAMASI		TOPLAM	
	Kampüs	Bina	Kampüs	Bina	Kampüs	Bina	Kampüs	Bina
Okullar	801	968	16	17	10	11	827	996
Hastaneler	12	48	-	-	-	-	12	48
Poliklinikler - Sağlık Ocakları	59	59	-	-	-	-	59	59
İdari Binalar	25	43	-	-	-	-	25	43
Yurt Binaları	12	28	-	-	-	-	12	28
Sosyal Hizmet Binaları	8	16	-	-	-	-	8	16
Toplam	917	1.162	16	17	10	11	943	1.190

B2. Yeniden Yapım Çalışmaları

Kamu binaları için güçlendirme ve güçlendirmeden doğan onarımların yeniden yapım maliyetine oranı %40'tan fazla olduğu durumlarda güçlendirme yerine yeniden yapım projelendirme ve uygulama çalışmaları yapılmaktadır.

İSMEP kapsamında yapılan inşaatlar mevcut yapıların bulunduğu arsalarla yapıldığından boş arsaya yapılan projelere göre farklılıklar göstermektedir. Şehir içinde parselin etrafından geçen yol, komşuluktaki yapıların durumları gibi konular için uygulama esnasında ek önlemler alınması gerekmektedir. Bu önlemler uygulama aşamasından önce projelendirme sürecinde göz önüne alınarak projeye dahil edilmekte, bu tespitler doğrultusunda teknik usul ve yönetmeliklere uygun tasarımlar yapılmaktadır. Bu incelemelere ek olarak arsaya özel olarak analizler (sondaj, zemin etüdü, zemin sınıfı, zeminin yük taşıma kapasitesi, vb.) yapılmaktadır.

Zemin etütlerine ek olarak hidroloji konusunda da tespitler yapılmakta, yeraltı suyu kaynağı, zeminin su tutma kapasitesi, sel riski gibi konulara da dikkat edilerek tasarımlar tamamlanmaktadır.

Yukarıda özetlenen ve tasarıma doğrudan etki eden teknik hususlara ek olarak, yeniden yapım binaların projelendirilmesi esnasında paydaş kurumlarla da görüşülmekte; ilgili kurumların tasarım ve fonksiyonellik kriterlerinin yanı sıra son kullanıcıların görüşleri de alınarak değerlendirilmekte, bu değerlendirmeler neticesinde gerek yapının inşa edileceği bölgenin ihtiyaçları gerekse de kullanıcıların talepleriyle gerekli çalışmalar yapılarak projeler nihai hale getirilmektedir. Projelendirme çalışmalarında, binaların gerek fonksiyonları gerekse dış görünüşleri ile buldukları bölgeye değer katmaları hedeflenmektedir.

Ayrıca, arsa maliyetlerinin çok yüksek olduğu İstanbul ilinde imar durumlarına göre parselin yapılaşma şartları her bir proje özelinde ayrı çalışmakta ve tip proje kullanılmayarak, arsalar en verimli şekilde değerlendirilmektedir. Böylece gerek okullar gerekse de diğer kamu binalarında gelecek dönemlerde de ihtiyaçlara cevap verebilecek niteliklerde projeler hayata geçirilmektedir.

Her arsa ve bölgenin niteliklerine (mimari, sosyal, çevre yapılaşması vb.) uygun olarak yapılan mimari ve tasarım çalışmaları sayesinde okulların tamamlanması akabinde eğitime başlayan öğrenciler kendilerini daha özel hissetmekte; öğrencilerin okula devamlılık ve başarı yönünden daha pozitif bir performans gösterdiği İPKB'nin yönetiminde yapılan anket çalışmalarıyla da bilimsel olarak ortaya konmuştur.

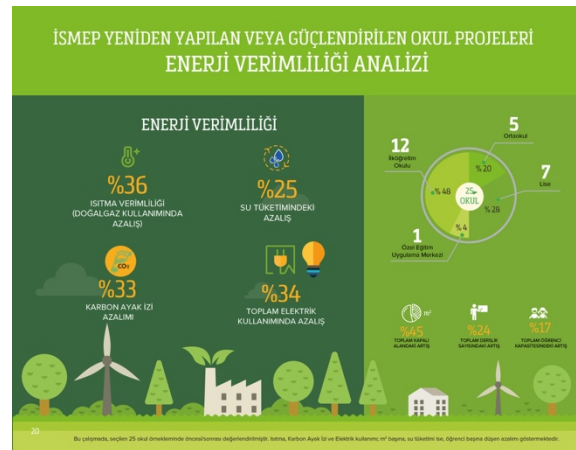

Şubat 2025 itibariyle yeniden yapılan kamu binaları şu şekildedir:

BİNA TÜRÜ	TAMAMLANAN		DEVAM EDEN		İHALE AŞAMASI		TOPLAM	
	Kampüs	Bina	Kampüs	Bina	Kampüs	Bina	Kampüs	Bina
Okullar	353	390	30	31	2	2	385	423
Hastaneler	6	6	-	-	-	-	6	6
Poliklinikler - Sağlık Ocakları	2	2	-	-	-	-	2	2
İdari Binalar	9	13	1	1	-	-	10	14
Yurt Binaları	1	10	1	1	-	-	2	11
Sosyal Hizmet Binaları	2	6	1	1	-	-	3	7
Toplam	373	427	34	33	2	2	408	463

İSMEP B BİLEŞİNİ KAPSAMINDA YÜRÜTÜLEN İNŞAAT ÇALIŞMALARI

BİNA TÜRÜ	TAMAMLANAN			DEVAM EDEN			İHALE AŞAMASI			TOPLAM		
	Kampüs	Bina	Yararlanan	Kampüs	Bina	Yararlanan	Kampüs	Bina	Yararlanan	Kampüs	Bina	Yararlanan
GÜÇLENDİRME VE ONARIM İNŞAAT ÇALIŞMALARI												
Okullar	801	968	1.038.499	16	17	9.735	10	11	11.621	827	996	1.059.855
Hastaneler*	12	48	34.543	-	-	-	-	-	-	12	48	34.543
Poliklinikler - Sağlık Ocakları	59	59	20.568	-	-	-	-	-	-	59	59	20.568
İdari Binalar	25	43	14.125	-	-	-	-	-	-	25	43	14.125
Yurt Binaları	12	28	5.925	-	-	-	-	-	-	12	28	5.925
Sosyal Hizmet Binaları	8	16	455	-	-	-	-	-	-	8	16	455
Güçlendirme Toplamı	917	1.162	1.114.115	16	17	9.735	10	11	11.621	943	1.190	1.135.471

YENİDEN YAPIM İNŞAAT ÇALIŞMALARI												
Okullar	353	390	606.678	30	31	27.015	2	2	1.716	385	423	635.408
Hastaneler*	6	6	30.648	-	-	-	-	-	-	6	6	30.648
Poliklinikler - Sağlık Ocakları	2	2	1.051	-	-	-	-	-	-	2	2	1.051
İdari Binalar	9	13	5.140	1	1	565	-	-	-	10	14	5.075
Yurt Binaları	1	10	3.630	1	1	706	-	-	-	2	11	4.336
Sosyal Hizmet Binaları	2	6	180	1	1	68	-	-	-	3	7	248
Yeniden Yapım Toplamı	373	427	647.327	33	34	28.354	2	2	1.716	408	463	676.766

Genel Toplam	1.290	1.589	1.761.442	49	51	38.089	12	13	13.337	1.351	1.653	1.812.237
---------------------	--------------	--------------	------------------	-----------	-----------	---------------	-----------	-----------	---------------	--------------	--------------	------------------

* Günlük hasta sayısı

Güçlendirilen Eğitim Kurumları Listesi

Güçlendirmesi Tamamlanan Eğitim Kurumları

No	İlçe	Güçlendirilmesi Tamamlanan Eğitim Kurumu	Blok
1	Adalar	Burgazada İ.Ö.O.	
2	Adalar	Büyükkada Şehit Murat Yüksel İlkokulu	
3	Adalar	Kınalıada Mehmetçik İlkokulu	
4	Arnavutköy	Ahmet Yesevi İ.Ö.O.	
5	Arnavutköy	Arnavutköy Kız Meslek Lisesi	
6	Arnavutköy	Anafartalar Ortaokulu	
7	Arnavutköy	Ayazma İ.Ö.O.	
8	Arnavutköy	Cemal Reşit Rey İ.Ö.O.	
9	Arnavutköy	Deliklikaya İ.Ö.O.	
10	Arnavutköy	Durusu Hüseyin Ökten Lisesi	A - B Bloklar
11	Arnavutköy	Hadımköy İ.Ö.O.	
12	Arnavutköy	Halis Kutmangil İlkokulu-Ortaokulu	
13	Arnavutköy	Karaburun Orfi Çetinkaya İlkokulu	
14	Arnavutköy	Mehmet Akif Ersoy Lisesi	
15	Arnavutköy	Örfi Çetinkaya Teknik ve Endüstri Meslek L.	A-B-C Bloklar
16	Arnavutköy	Sabri Akın İ.Ö.O.	
17	Arnavutköy	Sazlıbosna İlkokulu - Ortaokulu	A - B - C Bloklar
18	Arnavutköy	Şehit Onbaşı Murat Şengöz İ.Ö.O.	
19	Arnavutköy	Şeyh Şamil İ.Ö.O.	
20	Arnavutköy	Tayakadın İ.Ö.O.	Yeni Bina
21	Arnavutköy	Tolga Eti İlkokulu	
22	Ataşehir	Ali Fuat Cebesoy İ.Ö.O.	A Blok
23	Ataşehir	Ali Fuat Cebesoy İ.Ö.O.	B Blok
24	Ataşehir	Ali Fuat Cebesoy İ.Ö.O.	C Blok
25	Ataşehir	Ali Fuat Cebesoy İ.Ö.O.	D Blok
26	Ataşehir	Ali Nihad Tarlan Anaokulu	
27	Ataşehir	Akşemsettin İlkokulu	
28	Ataşehir	Ataşehir HEM Cemile Besler Kurslar Şubesi	
29	Ataşehir	Ataşehir HEM Cemile Besler Kurslar Şubesi	
30	Ataşehir	Ataşehir Halk Eğitim Merkezi	Müdürlük Binası
31	Ataşehir	İstanbul Bilim Sanat Merkezi	
32	Ataşehir	Celal Yardımcı İ.Ö.O.	
33	Ataşehir	Çağrıbey İ.Ö.O.	

No	İlçe	Güçlendirilmesi Tamamlanan Eğitim Kurumu	Blok
34	Ataşehir	Dilek Sabancı T.M.L.	
35	Ataşehir	Esatpaşa Kız Anadolu İmam Hatip Lisesi	
36	Ataşehir	Habire Yahşi Lisesi	
37	Ataşehir	Hasan Leyli İ.Ö.O	A Blok
38	Ataşehir	Hasan Leyli İ.Ö.O	B Blok
39	Ataşehir	İhsan Kurşunoğlu İ.Ö.O	Ana Bina
40	Ataşehir	Kanuni Sultan Süleyman İ.Ö.O.	
41	Ataşehir	Kayışdağı Arif Paşa İ.Ö.O.	B Blok
42	Ataşehir	Mehmet Rauf Lisesi	
43	Ataşehir	Mevlana Lisesi	
44	Ataşehir	Mustafa Zeki Demir İ.Ö.O.	
45	Ataşehir	Nuri Cingillioğlu Lisesi	A Blok
46	Ataşehir	Orhan Veli İ.Ö.O	
47	Ataşehir	Remzi Bayraktar M.T.A.L.	
48	Ataşehir	Ulubatlı Hasan Mesleki Eğitim Merkezi	
49	Ataşehir	Sait Cordan İ.Ö.O.	
50	Ataşehir	Sakarya İ.Ö.O.	Eski Bina
51	Ataşehir	Şehit Öğretmen Hasan Akan İ.Ö.O.	Konferans Salonu
52	Ataşehir	Şehit Öğretmen Mehmet Fidan İ.Ö.O.	
53	Ataşehir	Şehit Öğretmen Hasan Akan İlkokulu	
54	Ataşehir	T. Emlak Bankası Ataşehir Anadolu Lisesi	A Blok
55	Ataşehir	T. Emlak Bankası Ataşehir Anadolu Lisesi	B Blok
56	Ataşehir	T. Emlak Bankası Ataşehir Anadolu Lisesi	C Blok
57	Ataşehir	Yahya Kemal Beyatlı İ.Ö.O.	A Blok
58	Avcılar	50.Yıl Avcılar İnsa Lisesi	A Blok
59	Avcılar	50.Yıl Avcılar İnsa Lisesi	B Blok
60	Avcılar	50.Yıl Avcılar İnsa Lisesi	C Blok
61	Avcılar	50.Yıl Avcılar İnsa Lisesi	D Blok
62	Avcılar	50.Yıl Avcılar İnsa Lisesi	E Blok
63	Avcılar	Atatürk Ortaokulu	
64	Avcılar	Abdülkadir Uztürk İ.Ö.O	
65	Avcılar	Avcılar Endüstri Meslek Lisesi	A Blok
66	Avcılar	Avcılar Endüstri Meslek Lisesi	B Blok
67	Avcılar	Avcılar Endüstri Meslek Lisesi	C Blok
68	Avcılar	Avcılar Lisesi	
69	Avcılar	Avcılar TML	
70	Avcılar	Borusan Oto Nurhan Zehra Kocabiyik O.O.	

No	İlçe	Güçlendirilmesi Tamamlanan Eğitim Kurumu	Blok
71	Avcılar	Cihangir İlkokulu	
72	Avcılar	Firuzköy İlkokulu	
73	Avcılar	Haydar Akın Mesleki ve Teknik Anadolu L.	A Blok
74	Avcılar	İHKİB H.Giyim ve Kon. Mes. Lisesi	
75	Avcılar	İnönü İ.Ö.O.	
76	Avcılar	Mareşal Fevzi Çakmak İlkokulu	
77	Avcılar	Mehmetçik İ.Ö.O	
78	Avcılar	Mustafa Kemal Paşa Ortaokulu	
79	Avcılar	Necdet Semker İ.Ö.O	
80	Avcılar	Salih Şükriye Yoluç İ.Ö.O.	
81	Avcılar	Saide Zorlu Mesleki ve Teknik Anadolu L.	
82	Avcılar	Şehit Tahsin Gereklî İmam Hatip Ortaokulu	
83	Avcılar	Vali Rıdvan Yenişen İ.Ö.O.	
84	Avcılar	Avcılar Bilim Sanat Merkezi	
85	Bağcılar	Ahi Evren Lisesi	
86	Bağcılar	Akşemsettin Lisesi	
87	Bağcılar	Anadolu Teknik ve EML (A.N.Bilimli E.M.L.)	Ana Bina
88	Bağcılar	Anadolu Teknik ve EML (A.N.Bilimli E.M.L.)	Atölyeler
89	Bağcılar	Anadolu Teknik ve EML (A.N.Bilimli E.M.L.)	Spor Salonu
90	Bağcılar	Arif Nihat Asya İ.Ö.O	
91	Bağcılar	Aşkaleli İbrahim Polat İ.Ö.O	
92	Bağcılar	Cumhuriyet İlkokulu	
93	Bağcılar	Dede Korkut İlkokulu	
94	Bağcılar	Dr. Cemil-Fevziye Özkaya İ.Ö.O	
95	Bağcılar	Fatih İlkokulu	
96	Bağcılar	Füruzan Sadıkoğlu İ.Ö.O.	
97	Bağcılar	Gazi Lisesi (Eski Gazi İ.Ö.O(Güneşli))	
98	Bağcılar	Güneşli İ.Ö.O	
99	Bağcılar	Hasan Kağnıcı İ.Ö.O.	
100	Bağcılar	Hoca Ahmet Yesevi İ.Ö.O.	
101	Bağcılar	İbni Sina Lisesi (Eski İ.T.O. İ.Ö.O)	
102	Bağcılar	İnönü İ.Ö.O.	Ana Bina
103	Bağcılar	İstiklal İ.Ö.O	
104	Bağcılar	K.Gazi Osman Paşa İ.Ö.O.	Ana Bina
105	Bağcılar	Kirazlı İ.Ö.O.	
106	Bağcılar	Kocaragıppaşa İ.Ö.O	
107	Bağcılar	Malazgirt İ.Ö.O.	Ana Bina

No	İlçe	Güçlendirilmesi Tamamlanan Eğitim Kurumu	Blok
108	Bağcılar	Mahmutbey İlkokulu	
109	Bağcılar	Nene Hatun İ.Ö.O	
110	Bağcılar	Orhangazi Lisesi	
111	Bağcılar	Ticaret Meslek Lisesi	
112	Bağcılar	Türk İsveç - Kardeşlik İ.Ö.O.	
113	Bağcılar	Uçanevler İ.Ö.O.	
114	Bağcılar	Yavuz Selim İ.Ö.O	
115	Bağcılar	Zeynep Bedia Kılıçlıoğlu İ.Ö.O.	
116	Bahçelievler	75. Yıl (Cumhuriyet) İ.Ö.O.	
117	Bahçelievler	Ata Ortaokulu	
118	Bahçelievler	Altınyıldız İ.Ö.O.	
119	Bahçelievler	Aydın Doğan Ana. İ. Meslek Lisesi	
120	Bahçelievler	Bahçelievler İmam Hatip Lisesi	
121	Bahçelievler	Bahçelievler Ticaret Meslek Lisesi	
122	Bahçelievler	Bağlar Ortaokulu	
123	Bahçelievler	Dedekorkut Anadolu Lisesi	
124	Bahçelievler	Emirsultan İ.Ö.O.	
125	Bahçelievler	Emlak Konut İ.Ö.O.	
126	Bahçelievler	Gazi İlkokulu	
127	Bahçelievler	GSD Eğitim Vakfı Bahçelievler İlköğretim O.	A Blok
128	Bahçelievler	Halit Ziya Uşaklıgil İ.Ö.O	B Blok
129	Bahçelievler	Halit Ziya Uşaklıgil İ.Ö.O	C Blok
130	Bahçelievler	Hazım Ersu İlkokulu	
131	Bahçelievler	İHKİB Yenibosna Hazır Giyim Meslek Lisesi	
132	Bahçelievler	Kocasinan İ.Ö.O.	
133	Bahçelievler	Kocasinan Lisesi	
134	Bahçelievler	Kocasinan Şehit Samet Kırbaş Tek ve E.M.L.	A Blok
135	Bahçelievler	Kudret Saraçoğlu İ.Ö.O.	
136	Bahçelievler	Kuleli İ.Ö.O.	A Blok
137	Bahçelievler	Mevlana İ.Ö.O.	
138	Bahçelievler	Mehmet Akif Ersoy Ortaokulu	Spor Salonu
139	Bahçelievler	Mehmet Akif Ersoy Ortaokulu	A Blok
140	Bahçelievler	Mustafa Nevzat Pisak Mesleki Eğitim Mrk.	
141	Bahçelievler	Şehit Mahir Ayabak İmam Hatip Ortaokulu	
142	Bahçelievler	Şht. Mehmet Karaaslan Uluslararası Kız İHL	
143	Bahçelievler	Türkiye Gazetesi Ticaret M.L. ve A.T.M.L	
144	Bahçelievler	Yenibosna İ.Ö.O	

No	İlçe	Güçlendirilmesi Tamamlanan Eğitim Kurumu	Blok
145	Bahçelievler	Yenibosna Lisesi	
146	Bahçelievler	Zaferler İlkokulu	
147	Bakırköy	Ataköy İ.Ö.O.	
148	Bakırköy	Ataköy Lisesi	A-B Blok
149	Bakırköy	Ataköy Lisesi	Spor Salonu
150	Bakırköy	Bakırköy A.K.M.L ve A.M.L	A Blok
151	Bakırköy	Bakırköy A.K.M.L ve A.M.L	B Blok
152	Bakırköy	Bakırköy T.M.L.	Derslik
153	Bakırköy	Bakırköy T.M.L.	Spor Salonu
154	Bakırköy	Cumhuriyet İ.Ö.O.	
155	Bakırköy	Emlak Kredi Bankası İ.Ö.O.	
156	Bakırköy	Florya Tevfik Ercan Anadolu Lisesi	
157	Bakırköy	Gazi İ.Ö.O.	
158	Bakırköy	Halk Eğitim Merkezi-Merkez Bina	
159	Bakırköy	Halk Eğitim Merkezi-Yeşilköy	
160	Bakırköy	Hasan Polatkan Anadolu Lisesi	
161	Bakırköy	Mimar Sinan İ.Ö.O.	
162	Bakırköy	Muhittin Üstündağ İ.Ö.O.	
163	Bakırköy	Murat Kölük İlkokulu	
164	Bakırköy	Şehit Muammer Ambar İmam Hatip Ortaokulu	
165	Bakırköy	Nefus Nakipoğlu Özel Eğitim İş Uyg. Mrk.	
166	Bakırköy	Osmaniye İ.Ö.O	
167	Bakırköy	Sabri Çalışkan Lisesi	
168	Bakırköy	Şenlikköy İ.Ö.O.	A Blok
169	Bakırköy	Şenlikköy İ.Ö.O.	B Blok
170	Bakırköy	Yeşilköy 50.Yıl Lisesi	
171	Bakırköy	Zeynep Bedia Kılıçoğlu İ.Ö.O	
172	Başakşehir	Cahit Zarifoğlu İlkokulu	
173	Başakşehir	Küçükçekmece T.M.L	
174	Başakşehir	Bahçeşehir Anaokulu	
175	Başakşehir	Bahçeşehir Atatürk Lisesi	Derslik
176	Başakşehir	Bahçeşehir Atatürk Lisesi	Spor Salonu
177	Başakşehir	Hikmet Uluğbay İ.Ö.O.	Ana Bina
178	Başakşehir	Hoşdere İ.Ö.O.	Ana Bina
179	Başakşehir	Nurettin Topçu İ.Ö.O.	
180	Başakşehir	Prof. Dr. Ahat Andican İlköğretim Okulu	

No	İlçe	Güçlendirilmesi Tamamlanan Eğitim Kurumu	Blok
181	Başakşehir	S.Demirel İ.Ö.O.	
182	Başakşehir	Şehit Öğretmen Aynur Sarı Anaokulu	
183	Başakşehir	Şamlar İlkokulu	
184	Bayrampaşa	Hacı İlbey İ.Ö.O.	
185	Bayrampaşa	Kocatepe İlkokulu	
186	Bayrampaşa	İ.T.O. Anadolu Teknik Lisesi	
187	Bayrampaşa	İnönü A.T. Ve E.M. Lisesi	A Blok
188	Bayrampaşa	İnönü A.T. Ve E.M. Lisesi	D Blok
189	Bayrampaşa	İnönü A.T. Ve E.M. Lisesi	E Blok
190	Bayrampaşa	Osmangazi İ.Ö.O.	
191	Bayrampaşa	Sabit Büyükbayrak Lisesi	
192	Bayrampaşa	Şakire Sadi Obdan İ.Ö.O.	
193	Bayrampaşa	Tuna Lisesi	
194	Beşiktaş	100.Yıl M.Kemal İlköğretim Okulu	
195	Beşiktaş	50.Yıl Süheyla Artam İ.Ö.O.	
196	Beşiktaş	Atatürk Anadolu Lisesi	
197	Beşiktaş	Bernar Nahum İlköğretim Okulu	
198	Beşiktaş	Burakreis İ.Ö.O.	
199	Beşiktaş	Büyük Esmâ Sultan İlköğretim Okulu	A ve B Bloklar
200	Beşiktaş	Etiler Anadolu Otelcilik ve Turizm Meslek L.	
201	Beşiktaş	Etiler Anadolu Lisesi	
202	Beşiktaş	Kılıç Ali Paşa Ortaokulu	
203	Beşiktaş	Levent Mesleki Teknik Anadolu Lisesi	
204	Beşiktaş	Lütfü Banat Ortaokulu	
205	Beşiktaş	Lütfi Banat İlkokulu	
206	Beşiktaş	Yıldız Ertem Anaokulu	
207	Beşiktaş	Mehmet Ali Büyükhanlı T.M.L.	
208	Beşiktaş	Nimetullah Mahruki İ.Ö.O.	
209	Beşiktaş	Org. Kami Saadet Güzey İ.Ö.O.	
210	Beşiktaş	Rahmi Kirişçiöğlü İ.Ö.O.	
211	Beşiktaş	Rüştü Akın Kız Meslek Lisesi	A Blok
212	Beşiktaş	Rüştü Akın Kız Meslek Lisesi	B Blok
213	Beşiktaş	Rüştü Akın Kız Meslek Lisesi	C Blok
214	Beşiktaş	Sakıp Sabancı Ana. Lisesi	
215	Beşiktaş	Şair Behçet Kemal Çağlar İlköğretim Okulu	
216	Beşiktaş	Şair Nedim İ.Ö.O (Bilim Sanat Merkezi)	
217	Beşiktaş	Tevfik Fikret Etüt ve Besl. İ.Ö.O.	A Blok

No	İlçe	Güçlendirilmesi Tamamlanan Eğitim Kurumu	Blok
218	Beşiktaş	Ziya Kalkavan Ana. Denizcilik Mes Lisesi	B-D-E Blok
219	Beşiktaş	Ziya Kalkavan Ana. Denizcilik Mes Lisesi	C Blok
220	Beşiktaş	Ziya Kalkavan Ana. Denizcilik Mes Lisesi	F Blok
221	Beşiktaş	Zübeyde Hanım KML	A-B-C Blok
222	Beşiktaş	Zübeyde Hanım KML	Yatakhane
223	Beykoz	75.Yıl Cumhuriyet İlkokulu/Ortaokulu	
224	Beykoz	Anadoluhisarı Anadolu Ticaret ve T.M.L.	Ana Bina
225	Beykoz	Anadoluhisarı Anadolu Ticaret ve T.M.L.	Ek Bina
226	Beykoz	Anadoluhisarı İ.Ö.O.	Derslik
227	Beykoz	Akbaba İsmail Özseçkin İlköğretim Okulu	
228	Beykoz	Akbaba Ticaret Meslek Lisesi	
229	Beykoz	Beykoz Anadolu İmam Hatip Lisesi	
230	Beykoz	Beykoz (Şahinkaya) Teknik ve E.M.L.	A Blok
231	Beykoz	Beykoz (Şahinkaya) Teknik ve E.M.L.	B Blok
232	Beykoz	Beykoz (Şahinkaya) Teknik ve E.M.L.	L Blok
233	Beykoz	Beykoz Mesleki Eğitim Merkezi	
234	Beykoz	Bozhane İlkokulu	
235	Beykoz	Çubuklu İ.Ö.O.	Okul Binası
236	Beykoz	Denizcilik ve Su Ürünleri A.M.L.	A Blok
237	Beykoz	Denizcilik ve Su Ürünleri A.M.L.	B Blok
238	Beykoz	Denizcilik ve Su Ürünleri A.M.L.	C Blok
239	Beykoz	Denizcilik ve Su Ürünleri A.M.L.	Labaratuar
240	Beykoz	Denizcilik ve Su Ürünleri A.M.L.	Üretimhane
241	Beykoz	Fatin Hoca İ.Ö.O.	Anaokulu
242	Beykoz	Fatin Hoca İ.Ö.O.	Eski Bina
243	Beykoz	Fatin Hoca İ.Ö.O.	Yeni Bina
244	Beykoz	Güzelcehisar İ.Ö.O.	
245	Beykoz	Halide Edip İ.Ö.O.	
246	Beykoz	İshakağa Ortaokulu	Ek Bina
247	Beykoz	Oramiral Vural Bayazıt İlköğretim Okulu	Ana Bina
248	Beykoz	Kavacık Borsa İstanbul İlkokulu	Eski Blok
249	Beykoz	Paşabahçe Ferit İnal Lisesi	
250	Beykoz	Paşabahçe İ.Ö.O.	B Blok
251	Beykoz	Soğuksu İlkokulu	
252	Beykoz	Şahinkaya İ.Ö.O.	
253	Beykoz	Şehit Er Ersin Güner İ.Ö.O.	Derslik
254	Beykoz	Tokatköy İ.Ö.O.	Eski Bina

No	İlçe	Güçlendirilmesi Tamamlanan Eğitim Kurumu	Blok
255	Beykoz	Tokatköy İ.Ö.O.	Yeni Bina
256	Beylikdüzü	75. Yıl Cumhuriyet Lisesi	
257	Beylikdüzü	Bizimkent İlkokulu	Okul ve Spor Salonu
258	Beylikdüzü	Büyükşehir İlkokulu-Ortaokulu	
259	Beylikdüzü	Dr. Haydar Aslan İ.Ö.O	
260	Beylikdüzü	Gürpınar 75.Yıl Cumhuriyet İ.Ö.O.	
261	Beylikdüzü	Hüseyin Yıldız Anadolu Lisesi	B-C-D Blok
262	Beylikdüzü	İhlas İ.Ö.O	
263	Beylikdüzü	Kavaklı İ.Ö.O.	Ana Bina
264	Beylikdüzü	Koç İ.Ö.O.	
265	Beyoğlu	Ahmet Emin Yalman İ.Ö.O.	Ek Bina
266	Beyoğlu	Ayşe Ege Çok Programlı Anadolu Lisesi	B Blok
267	Beyoğlu	Cihangir İ.Ö.O.	A Blok
268	Beyoğlu	Cihangir İ.Ö.O.	B Blok
269	Beyoğlu	Hasköy Ortaokulu	A-B Blok
270	Beyoğlu	Fındıklı Lisesi	
271	Beyoğlu	İstiklal İlkokulu	A Blok
272	Beyoğlu	İstiklal İlkokulu	B Blok
273	Beyoğlu	Kasımpaşa Lisesi Ç.P.L.	
274	Beyoğlu	Namık Kemal İ.Ö.O.	
275	Beyoğlu	Piripaşa İ.Ö.O	
276	Beyoğlu	Piyalepaşa İ.Ö.O.	
277	Beyoğlu	Sururi İ.Ö.O.	A Blok
278	Beyoğlu	Sururi İ.Ö.O.	B Blok
279	Beyoğlu	Şehit Öğretmen Neşe Alten İ.Ö.O.	
280	Beyoğlu	Taksim İ.Ö.O.	
281	Büyükçekmece	19 Mayıs İ.Ö.O.	Ana Bina
282	Büyükçekmece	Adem Çelik İ.Ö.O.	Anaokulu
283	Büyükçekmece	Adem Çelik İ.Ö.O.	Derslik
284	Büyükçekmece	Adnan Kahveci İ.Ö.O.	
285	Büyükçekmece	Aşiret Dalcı İ.Ö.O	
286	Büyükçekmece	B.çekmece Lisesi	
287	Büyükçekmece	Dr. Hasan Akgün İ.Ö.O.	A Blok
288	Büyükçekmece	Dr. Sadık Ahmet İ.Ö.O	
289	Büyükçekmece	Güzelce Cevdet Zebure Kotan İ.Ö.O.	
290	Büyükçekmece	Kamiloba Beyazlar İ.Ö.O.	
291	Büyükçekmece	Kumburgaz İ.Ö.O.	

No	İlçe	Güçlendirilmesi Tamamlanan Eğitim Kurumu	Blok
292	Büyükçekmece	Mimarsinan İ.Ö.O.	
293	Büyükçekmece	SA AK Çimento Mehmet Akif İ.Ö.O.	
294	Büyükçekmece	Sudi Özkan MTAL	
295	Büyükçekmece	Türkoba İ.Ö.O.	
296	Büyükçekmece	Yalçın Çifçioğlu İ.Ö.O	
297	Çatalca	75. Yıl Cumhuriyet İlkokulu	
298	Çatalca	İnceğiz Arif Nihat Asya İlkokulu	
299	Çatalca	Çatalca Binkılıç Çok Programlı Lise	
300	Çatalca	Gökçeali Sevgi-Altan Şanda İ.Ö.O	
301	Çatalca	Dağyenice Zeki Kisbu İlkokulu	
302	Çatalca	Elbasan İlkokulu	
303	Çatalca	Şht. Kurmay Albay Gökhan Peker İ.O./O.O.	
304	Çatalca	Kestanelik İmam Hatip Ortaokulu	
305	Çatalca	Mehmet Akif Ersoy İ.Ö.O.	
306	Çatalca	Ovayenice Örfi Çetinkaya İ.O./O.O.	
307	Çatalca	Oklalı İlkokulu	
308	Çatalca	Örencik İ.Ö.O.	
309	Çatalca	Subaşı İ.Ö.O.	Ana Bina
310	Çatalca	Yalıköy İlköğretim Okulu	Yeni bina
311	Çekmeköy	Çekmeköy İlköğretim Okulu	A Blok
312	Çekmeköy	Halk Eğitim Mrk.i ve Mesleki Eğitim Binası	
313	Çekmeköy	Hatice Mehmet Ekşioğlu İ.O./O.O.	
314	Çekmeköy	Hüseyin Avni Sipahi T.M.L.	
315	Çekmeköy	Hüseyin Avni Sipahi Ortaokulu	
316	Çekmeköy	Saadet Yılmaz İlköğretim Okulu	A Blok
317	Çekmeköy	Sabiha Hamdi Türkay İ.Ö.O.	
318	Çekmeköy	Şehit Öğretmen İzzet Yüksel İ.Ö.O.	
319	Esenler	Aksoy İ.Ö.O.	
320	Esenler	Ayvalıdere İ.Ö.O.	
321	Esenler	Birlik İ.Ö.O.	
322	Esenler	Fidan Demircioğlu İ.Ö.O.	
323	Esenler	İbrahim Turhan Lisesi	B Blok
324	Esenler	Kazım Karabekir İ.Ö.O.	Eski Bina
325	Esenler	Mareşal Fevzi Çakmak İ.Ö.O	
326	Esenler	Esenler Mesleki Eğitim Merkezi	
327	Esenler	Neyyir Turhan İ.Ö.O.	A Blok

No	İlçe	Güçlendirilmesi Tamamlanan Eğitim Kurumu	Blok
328	Esenler	Neyyir Turhan İ.Ö.O.	B Blok
329	Esenler	Özdebir İ.Ö.O.	
330	Esenler	Şehit Türkmen Tekin Anadolu İ.H.L.	
331	Esenler	Tacirler Eğitim Vakfı İ.Ö.O	
332	Esenler	Türk İsveç Kardeşlik İlkokulu	
333	Esenler	Yunus Emre İ.Ö.O.	
334	Esenyurt	Esenkent Atatürk İlkokulu	
335	Esenyurt	Ali Kul Ç.P.L.	
336	Esenyurt	Altınıyıldız İ.Ö.O.	
337	Esenyurt	Beykop Ali Çebi İ.Ö.O	
338	Esenyurt	Borusan Asım Kocabıyık M.T.A.L.	Ana Blok
339	Esenyurt	Esenyurt Alpaslan İ.Ö.O.	A Blok
340	Esenyurt	Esenyurt Alpaslan İ.Ö.O.	B Blok
341	Esenyurt	Esenyurt Cumhuriyet İ.Ö.O	A Blok
342	Esenyurt	Esenyurt Ortaokulu	
343	Esenyurt	Esenyurt Osmangazi İ.Ö.O.	
344	Esenyurt	İbrahim Özyayın İ.Ö.O	
345	Esenyurt	İncirtepe İ.Ö.O	
346	Esenyurt	Kıraç İ.Ö.O	
347	Esenyurt	Esenyurt Mesleki Eğitim Merkezi	
348	Esenyurt	Namık Kemal İlkokulu	
349	Esenyurt	Örnek İlkokulu	
350	Esenyurt	Tevfikbey İ.Ö.O	
351	Esenyurt	Tevfikbey Ortaokulu	
352	Esenyurt	Yenikent İ.Ö.O	
353	Esenyurt	Yusuf Akdaş İlkokulu	A Blok
354	Esenyurt	Şair Fevzi Kutlu Kalkancı Ortaokulu	
355	Eyüpsultan	Akpınar İ.Ö.O.	A Blok
356	Eyüpsultan	Akpınar İ.Ö.O.	B Blok
357	Eyüpsultan	Alibeyköy İ.Ö.O.	
358	Eyüpsultan	Cumhuriyet İ.Ö.O.	
359	Eyüpsultan	Eyüp Anadolu Lisesi	
360	Eyüpsultan	Fatih Sultan Mehmet İ.Ö.O.	
361	Eyüpsultan	Gümüşsuyu (Kocatepe) İ.Ö.O.	
362	Eyüpsultan	Hacı Arif Bey İ.Ö.O.	
363	Eyüpsultan	Hacı İslam Ülker- Hacı Şakire Ülker İ.Ö.O.	
364	Eyüpsultan	Halis Kutmangil Lisesi (Ç.P.L.)	

No	İlçe	Güçlendirilmesi Tamamlanan Eğitim Kurumu	Blok
365	Eyüpsultan	Halit Derviş İbrahim İ.Ö.O.	
366	Eyüpsultan	Mustafa Kemal İ.Ö.O.	
367	Eyüpsultan	Rami Atatürk Lisesi	
368	Eyüpsultan	Serdar Aksun İ.Ö.O.	A Blok
369	Eyüpsultan	Tantavi İ.Ö.O	
370	Eyüpsultan	Tantavi İlkokulu	B Blok
371	Eyüpsultan	Topçular İ.Ö.O.	
372	Eyüpsultan	Yeşilpınar İ.Ö.O.	
373	Eyüpsultan	Zekai Dede İmam Hatip Ortaokulu	
374	Fatih	29 Mayıs İlköğretim Okulu	A Blok
375	Fatih	Atatürk Çağ. Yaş. Lisesi (Ç.P.L.)	
376	Fatih	Atatürk İ.Ö.O.	
377	Fatih	Atikali İ.Ö.O.	Yeni Bina
378	Fatih	Atikali İlköğretim Okulu	Eski Bina
379	Fatih	Cağaloğlu Anadolu Lisesi	Spor sal.ve ek bina
380	Fatih	Cibali Lisesi	
381	Fatih	Cevrikalfa İlköğretim Okulu	
382	Fatih	Çapa Anadolu Öğretmen Lisesi	Erkek Pansiyonu
383	Fatih	Çapa İ.Ö.O	A Blok
384	Fatih	Çapa İ.Ö.O	B Blok
385	Fatih	Çemberlitaş Anadolu Lisesi	Spor-Konf. Salonu
386	Fatih	Çemberlitaş Anadolu Lisesi	Derslik
387	Fatih	Davutpaşa Anadolu Lisesi	
388	Fatih	Emin Ali Yaşın İ.Ö.O.	
389	Fatih	Fatih TML	
390	Fatih	Fındıkzade İ.Ö.O.	A Blok
391	Fatih	Fındıkzade İ.Ö.O.	B Blok
392	Fatih	Gazi İ.Ö.O.	
393	Fatih	Gelenbevi Anadolu Lisesi	A Blok
394	Fatih	Gençosman İ.Ö.O.	
395	Fatih	Hacı Süleyman Bey İ.Ö.O.	
396	Fatih	Hobyarlı Ahmetpaşa İ.Ö.O.	
397	Fatih	İstanbul İ.H.L.	
398	Fatih	Kadırga E.M.L.	A Blok
399	Fatih	Kadırga E.M.L.	C Blok
400	Fatih	Kadırga E.M.L.	E-F Bloklar
401	Fatih	Kadırga İ.Ö.O.	Eski Bina

No	İlçe	Güçlendirilmesi Tamamlanan Eğitim Kurumu	Blok
402	Fatih	Kadırga İ.Ö.O.	Spor Salonu
403	Fatih	Karagümrük İlköğretim Okulu	
404	Fatih	Katip Kasım İ.Ö.O	
405	Fatih	Kırımlı Aslanbey İlkokulu	
406	Fatih	Mehmet Akif İ.Ö.O.	A Blok
407	Fatih	Mehmet Akif İ.Ö.O.	B Blok
408	Fatih	Melek Hatun İ.Ö.O.	
409	Fatih	Fatih Mesleki Eğitim Merkezi	
410	Fatih	Muallim Naci İ.Ö.O.	
411	Fatih	Mimar Sinan İlkokulu	
412	Fatih	Oruçgazi İ.Ö.O.	A Blok
413	Fatih	Oruçgazi İ.Ö.O.	B Blok
414	Fatih	Pertevniyal Lisesi	B Blok
415	Fatih	Pertevniyal Lisesi	Spor Salonu
416	Fatih	Pertevniyal Lisesi (Eski)	C Blok
417	Fatih	Riyaziyeci Salih Zeki İ.Ö.O.	A Blok
418	Fatih	Selçuk Kız Meslek Lisesi	A Blok
419	Fatih	Şehremini Lisesi	A Blok
420	Fatih	Şehremini Lisesi	C Blok
421	Fatih	Tarık Us İ.Ö.O	
422	Fatih	Tevfik Kut İ.Ö.O.	
423	Fatih	Vatan Lisesi	
424	Fatih	Vedide Baha Pars İ.Ö.O.	
425	Fatih	Vefa Lisesi	A Blok
426	Fatih	Vefa Lisesi	B Blok (Spor Sal.)
427	Fatih	Yavuz Selim İ.Ö.O.	A Blok
428	Fatih	Yavuz Selim İ.Ö.O.	B Blok
429	Fatih	Yedikule Lisesi	
430	Gaziosmanpaşa	Adnan Menderes İ.Ö.O.	
431	Gaziosmanpaşa	Büyük Fuat Paşa İ.Ö.O.	
432	Gaziosmanpaşa	Ertuğrul Gazi İ.Ö.O	
433	Gaziosmanpaşa	Gazikent İ.Ö.O.	
434	Gaziosmanpaşa	Havuzbaşı İ.Ö.O.	
435	Gaziosmanpaşa	Kadri Yörükoğlu İlkokulu	
436	Gaziosmanpaşa	Karlıtepe İlkokulu	
437	Gaziosmanpaşa	Kazım Karabekir Anadolu İmam Hatip Lisesi	
438	Gaziosmanpaşa	Merkez Anadolu Lisesi	

No	İlçe	Güçlendirilmesi Tamamlanan Eğitim Kurumu	Blok
439	Gaziosmanpaşa	Plevne Lisesi	Derslik
440	Gaziosmanpaşa	Plevne Lisesi	Spor Salonu
441	Gaziosmanpaşa	Prof. Dr. Gazi Yaşargil İmam Hatip O.O.	
442	Gaziosmanpaşa	Sakarya İ.Ö.O.	
443	Gaziosmanpaşa	Ş.Ö. Mustafa Gümüş İ.Ö.O.	
444	Gaziosmanpaşa	Vefa Poyraz Lisesi	
445	Güngören	75. Yıl Ortaokulu	
446	Güngören	Gaziler İ.Ö.O.	
447	Güngören	Gençosman İ.Ö.O.	
448	Güngören	Güngören Anadolu İ.H.L.	
449	Güngören	Güngören İ.Ö.O.	B Blok
450	Güngören	Haznedar Abdi İpekçi İ.Ö.O.	A Blok
451	Güngören	Haznedar Abdi İpekçi İ.Ö.O.	B Blok
452	Güngören	Haznedar Abdi İpekçi İ.Ö.O.	C Blok
453	Güngören	Haznedar Abdi İpekçi Ortaokulu	
454	Güngören	İzzet Ünver Lisesi	A Blok
455	Güngören	İzzet Ünver Lisesi	B Blok
456	Güngören	İncirlibahçe Ortaokulu	
457	Güngören	Mesleki Eğitim Merkezi	
458	Güngören	Şehitler İ.Ö.O.	
459	Güngören	T. Azaphan A. İletişim M.L. ve A.T.M.L.	
460	Güngören	Ticaret Meslek Lisesi	Derslik-İdare
461	Güngören	Ticaret Meslek Lisesi	Spor Salonu
462	Güngören	Şiir Mektebi Ortaokulu	
463	Kadıköy	23 Nisan Zehra Hanım İ.Ö.O	A Blok
464	Kadıköy	23 Nisan Zehra Hanım İ.Ö.O	B Blok
465	Kadıköy	30 Ağustos İ.Ö.O	
466	Kadıköy	50.Yıl Cumhuriyet Ferudun Tümer İ.Ö.O.	A Blok
467	Kadıköy	50.Yıl Cumhuriyet Ferudun Tümer İ.Ö.O.	B Blok
468	Kadıköy	50.Yıl Tahran Lisesi	A Blok
469	Kadıköy	50.Yıl Tahran Lisesi	B Blok
470	Kadıköy	60. Yıl Anadolu İlköğretim Okulu	Eski Bina (B Blok)
471	Kadıköy	Ahmet Sani Gezici Lisesi	
472	Kadıköy	Bahariye İ.Ö.O.	
473	Kadıköy	Cemal Diker İ.Ö.O.	
474	Kadıköy	Faik Reşit Unat İ.Ö.O	Ana Bina
475	Kadıköy	Faik Reşit Unat İ.Ö.O	Ek Bina

No	İlçe	Güçlendirilmesi Tamamlanan Eğitim Kurumu	Blok
476	Kadıköy	Fenerbahçe Lisesi	Eski Bina
477	Kadıköy	Fenerbahçe Lisesi	Ek Bina
478	Kadıköy	Göztepe İ.Ö.O.	A Blok
479	Kadıköy	Göztepe İ.Ö.O.	C Blok
480	Kadıköy	Hakki Değer İ.Ö.O.	
481	Kadıköy	Öğretmen Harun Reşit İlkokulu	
482	Kadıköy	Hayrullah Kefoğlu Lisesi	
483	Kadıköy	Hayriye-Kemal Kusun Özel Eğt. Uyg. Mrk.	
484	Kadıköy	İhsan Sungu İlkokulu	
485	Kadıköy	İkbaliye İ.Ö.O.	A Blok
486	Kadıköy	İkbaliye İ.Ö.O.	B Blok
487	Kadıköy	İlhami Ahmet Örnekal İ.Ö.O.	Eski Bina
488	Kadıköy	İlhami Ahmet Örnekal İ.Ö.O.	Yeni Bina
489	Kadıköy	İlhami Ertem İ.Ö.O	
490	Kadıköy	İntaş Lisesi	
491	Kadıköy	Hamit İbrahimiye Özel Eğitim Uygulama O.	
492	Kadıköy	Kadıköy Ana. T.M.L.	Derslik
493	Kadıköy	Kadıköy Ana. T.M.L.	İdare
494	Kadıköy	Kadıköy Anadolu Meslek ve Meslek Lisesi	A Blok
495	Kadıköy	Kadıköy Anadolu Meslek ve Meslek Lisesi	B Blok
496	Kadıköy	Kalamış Şehit Murat Özyalçın İ.Ö.O.	
497	Kadıköy	Kazım Karabekir İ.Ö.O.	
498	Kadıköy	M.Mihriban Boysan İ.Ö.O.	Ana Bina
499	Kadıköy	Mehmet Akif İ.Ö.O.	
500	Kadıköy	Melih İsfendiyar İ.Ö.O.	B Blok
501	Kadıköy	Moda İ.Ö.O.	
502	Kadıköy	Mustafa Aykin İ.Ö.O.	A Blok
503	Kadıköy	Münevver Şefik Fergar İ.Ö.O	Betonarme Blok
504	Kadıköy	Münevver Şefik Fergar İlkokulu	
505	Kadıköy	Neriman İrfan Akça Mesleki Eğitim Merkezi	
506	Kadıköy	Nihat Işık İ.Ö.O	
507	Kadıköy	Reşat Nuri Güntekin İ.Ö.O.	A Blok
508	Kadıköy	Reşat Nuri Güntekin İ.Ö.O.	B-C-D Blok
509	Kadıköy	Şener Birsöz İ.Ö.O	
510	Kadıköy	Şöhret Kurşunluoğlu İ.Ö.O. ve İş Okulu	
511	Kadıköy	Yeşilbahar İ.Ö.O.	A Blok
512	Kadıköy	Yeşilbahar İ.Ö.O.	B Blok

No	İlçe	Güçlendirilmesi Tamamlanan Eğitim Kurumu	Blok
513	Kadıköy	Zihnipaşa İ.Ö.O.	
514	Kadıköy	Zühtüpaşa İ.Ö.O.	A Blok
515	Kadıköy	Zühtüpaşa İ.Ö.O.	B Blok
516	Kadıköy	Zühtüpaşa İ.Ö.O.	C Blok
517	Kağıthane	Ali Fuat Cebesoy Ortaokulu	A Blok
518	Kağıthane	Ali Fuat Cebesoy Ortaokulu	B Blok
519	Kağıthane	Atatürk İlkokulu ve Ortaokulu	
520	Kağıthane	Cemil Meriç İlkokulu	
521	Kağıthane	Dr.Sadık Ahmet Lisesi	
522	Kağıthane	Ekrem Cevahir Ç.P.L.	
523	Kağıthane	Ferit Aysan Çağdaş Yaşam İlköğretim Okulu	
524	Kağıthane	Hasdal İ.Ö.O.	
525	Kağıthane	Harmantepe İlkokulu	B Blok
526	Kağıthane	ITO T.M.L. ve Anadolu T.M.L	
527	Kağıthane	Kağıthane Lisesi	A Blok
528	Kağıthane	Kağıthane Lisesi	B Blok
529	Kağıthane	Kağıthane Lisesi	C Blok
530	Kağıthane	Kemal Halil Tanır İ.Ö.O.	
531	Kağıthane	Metehan İ.Ö.O.	
532	Kağıthane	Tülin Manço İ.Ö.O.	A-B Blok
533	Kağıthane	Tülin Manço İ.Ö.O.	C Blok
534	Kağıthane	Vali H. Kozakçıoğlu T.M.L.	
535	Kağıthane	Yaşar Doğu İ.Ö.O	Ana Bina
536	Kartal	Kartal Anadolu Lisesi	
537	Kartal	Kartal Atatürk İlkokulu	
538	Kartal	Bedri Rahmi Eyüboğlu İ.Ö.O.	
539	Kartal	Burak Bora Anadolu Lisesi	A Blok
540	Kartal	Burak Bora Anadolu Lisesi	B Blok
541	Kartal	Çakabey İ.Ö.O.	
542	Kartal	Disk Tekstik Teknik Meslek Lisesi	A Blok
543	Kartal	Fatin Rüştü Zorlu Lisesi	
544	Kartal	Gürbüz Bora İ.Ö.O.	
545	Kartal	Hacı Hatice Bayraktar Lisesi	
546	Kartal	Hüseyin Saim Ekim İ.Ö.O.	
547	Kartal	İhsan Bayrakçı İ.Ö.O	
548	Kartal	İhsan Zakiroğlu Ortaokulu	
549	Kartal	İbrahim Saime Zıpkın İlkokulu	

No	İlçe	Güçlendirilmesi Tamamlanan Eğitim Kurumu	Blok
550	Kartal	Kartal (Kız Meslek) Lisesi	
551	Kartal	Köy Hizmetleri Anadolu Lisesi	Eski Bina
552	Kartal	Kutlu Aktaş İ.Ö.O.	
553	Kartal	Mahmut Kemal İnal İ.Ö.O.	
554	Kartal	Medine Tayfur Sökmen İlkokulu	A Blok
555	Kartal	Medine Tayfur Sökmen İlkokulu	B Blok
556	Kartal	Mesleki Eğitim Merkezi	A Blok
557	Kartal	Mesleki Eğitim Merkezi	B Blok
558	Kartal	Mehmet Akif Ersoy İmam Hatip Lisesi	
559	Kartal	Milli Eğitim Vakfı İ.Ö.O.	
560	Kartal	Nihat Erim İ.Ö.O	
561	Kartal	Öğr. Zekeriya Güçer İ.Ö.O	C Blok
562	Kartal	Öğretmen Salih Nafiz Tüzün İ.Ö.O	
563	Kartal	Öğretmen Selma Akay Ortaokulu	
564	Kartal	Sabri Taşkın Eğitim Uygulama Merkezi	
565	Kartal	Sabri Taşkın İ.Ö.O.	
566	Kartal	Süleyman Demirel Lisesi	
567	Kartal	Soğanlık İlkokulu	A Blok
568	Kartal	Soğanlık İlkokulu	B Blok
569	Kartal	Ş.Ö.H. Ağırman E.M.L.	Ana Atelye Binası
570	Kartal	Ş.Ö.H. Ağırman E.M.L.	Ana Okul Binası
571	Kartal	Ş.Ö.H. Ağırman E.M.L.	Ek Atölye Binası
572	Kartal	Ş.Ö.H. Ağırman E.M.L.	Ek Bina ve spor sal.
573	Kartal	Ş.Ö.H. Ağırman E.M.L.	Ek Okul Binası
574	Kartal	Şehit Er Serhat Şanlı İ.Ö.O	
575	Kartal	Şeyh Şamil İ.Ö.O	
576	Kartal	Ülkü Bora İ.Ö.O	
577	Kartal	Vali Erol Çakır Ticaret Meslek Lisesi	A Blok
578	Kartal	Vali Erol Çakır Ticaret Meslek Lisesi	Spor Salonu
579	Kartal	Yakacık T.L. ve E.M.L.	Ana Bina
580	Kartal	Yakacık T.L. ve E.M.L.	Elektrik Atelye
581	Kartal	Yakacık T.L. ve E.M.L.	Metal İşleri Atölye
582	Kartal	Yakacık T.L. ve E.M.L.	Mobilya Atölye
583	Kartal	Yüzüncüyıl Ali Rıza Efendi İ.Ö.O	
584	Küçükçekmece	700.Yıl Osman Gazi Ortaokulu	Derslik - Ç.A. Salon
585	Küçükçekmece	75. yıl Sefaköy İ.Ö.O.	Derslik
586	Küçükçekmece	Atatürk Ortaokulu	

No	İlçe	Güçlendirilmesi Tamamlanan Eğitim Kurumu	Blok
587	Küçükçekmece	Abdülhakim Bilgili H.E.M ve A.S.O	
588	Küçükçekmece	Alaattin Keykubat İ.Ö.O	
589	Küçükçekmece	Altınşehir İlkokulu	Okul Binası
590	Küçükçekmece	Altınşehir İlkokulu	Sağlık Ocağı
591	Küçükçekmece	Atatürk A.M.L ve A.K.M.L.	A. M.L. Binası
592	Küçükçekmece	Atatürk A.M.L ve A.K.M.L.	K.M.L. Binası
593	Küçükçekmece	Büyük Halkalı İlkokulu	
594	Küçükçekmece	Çiğdem Anaokulu	
595	Küçükçekmece	Menekşe Özel Eğitim Anaokulu	
596	Küçükçekmece	Nene Hatun Anaokulu	
597	Küçükçekmece	Dr. Hulusi Behçet İ.Ö.O	
598	Küçükçekmece	Dr.İffet Onur İ.Ö.O.	
599	Küçükçekmece	Fahrettin Kerim Gökay And. Lisesi	
600	Küçükçekmece	Göktürk İ.Ö.O	
601	Küçükçekmece	Halkalı Cumhuriyet İlkokulu	
602	Küçükçekmece	Halkalı Doğa İ.Ö.O.	
603	Küçükçekmece	Halkalı Güneş İ.Ö.O.	
604	Küçükçekmece	Halkalı Ticaret Meslek Lisesi	
605	Küçükçekmece	Hayriye Gök İ.Ö.O.	Eski Bina
606	Küçükçekmece	İnönü İ.Ö.O.	
607	Küçükçekmece	İsmail Hakkı Uludağ İ.Ö.O.	
608	Küçükçekmece	İsmet Aktar EML	A Blok
609	Küçükçekmece	Kadriye Moroğlu Anadolu Lisesi	
610	Küçükçekmece	Kanarya İ.Ö.O.	
611	Küçükçekmece	Kanarya İTO İ.Ö.O.	
612	Küçükçekmece	Kaya Sebati Tuncay İ.Ö.O	A Blok
613	Küçükçekmece	Kumsal İ.Ö.O.	
614	Küçükçekmece	Marmara Kız Anadolu İmam Hatip Lisesi	
615	Küçükçekmece	Mustafa Kemal Paşa İ.Ö.O.	Eski Bina
616	Küçükçekmece	Nasrettin Hoca İ.Ö.O	
617	Küçükçekmece	Nahit Mentеше M.T.A.L.	Ana Blok
618	Küçükçekmece	Nahit Mentеше M.T.A.L.	Atölye
619	Küçükçekmece	Orhan Cemal Fer soy Anadolu Lisesi	
620	Küçükçekmece	Osman Zeki Üngör İ.Ö.O.	
621	Küçükçekmece	Öğretmen Yusuf Kardeş İ.Ö.O.	
622	Küçükçekmece	Penyelüks Hasan Gürel İlkokulu	
623	Küçükçekmece	Remzi Yurtsever İ.Ö.O.	

No	İlçe	Güçlendirilmesi Tamamlanan Eğitim Kurumu	Blok
624	Küçükçekmece	Söğütlüçeşme Ortaokulu	
625	Küçükçekmece	Şehit Binbaşı Bedir Karabıyık İlkokulu	
626	Küçükçekmece	Tayfur Sökmen İ.Ö.O.	
627	Küçükçekmece	Türkiye Gazeteciler İ.Ö.O.	
628	Küçükçekmece	Yasemin Anaokulu	
629	Küçükçekmece	Yenimahalle İ.Ö.O	A Blok
630	Küçükçekmece	Yenimahalle İ.Ö.O	B Blok
631	Küçükçekmece	Yeşilyuva İ.Ö.O	A Blok
632	Küçükçekmece	Zehra Mustafa Dalgıç TML	
633	Küçükçekmece	Ziya Gökalp Anaokulu	
634	Küçükçekmece	Zühtü Şenyuva İ.Ö.O.	
635	Küçükçekmece	Zübeyde Hanım Anaokulu	
636	Maltepe	Ataköseoğlu İ.Ö.O	B Blok
637	Maltepe	Başbüyük Atatürk İ.Ö.O.	
638	Maltepe	Celal Avcı Ortaokulu	
639	Maltepe	Cumhuriyet Ortaokulu	
640	Maltepe	Dumlupınar İ.Ö.O	
641	Maltepe	Ertuğrulgazi Lisesi	
642	Maltepe	Evliya Çelebi İ.Ö.O	
643	Maltepe	Fevzi Çakmak İ.Ö.O.	
644	Maltepe	Güzin Dinçkök Ortaokulu	
645	Maltepe	Güzide Yılmaz İ.Ö.O.	
646	Maltepe	Halit Armay Lisesi	A Blok
647	Maltepe	Halit Armay Lisesi	B Blok
648	Maltepe	Kadir Has İlköğretim Okulu	
649	Maltepe	Kadir Has Anadolu Lisesi	A-B Blok
650	Maltepe	Kadir Has Anadolu Lisesi	Spor Salonu
651	Maltepe	Kadir Rezzan Has İ.Ö.O	Eski Bina
652	Maltepe	Küçükyalı A.T.L. A.M.L. T.L. ve E.M.L.	A-B-C Blok
653	Maltepe	Küçükyalı A.T.L. A.M.L. T.L. ve E.M.L.	Elektrik-Elektronik
654	Maltepe	Küçükyalı A.T.L. A.M.L. T.L. ve E.M.L.	Motor-Yapı -Kimya
655	Maltepe	Maltepe A.M.L. ve K.M.L.	Ana bina ve spor sal.
656	Maltepe	Maltepe Anadolu Lisesi	İdare-Spor s.- ana bina
657	Maltepe	Maltepe Ticaret Meslek Lisesi	
658	Maltepe	Mehmet Salih Bal M.T.A.L.	
659	Maltepe	Nazmi Duhani İlkokulu	
660	Maltepe	Nezahat Aslan Ekşioğlu İlköğretim Okulu	

No	İlçe	Güçlendirilmesi Tamamlanan Eğitim Kurumu	Blok
661	Maltepe	Prof. Abdullah Türkoğlu İ.Ö.O	
662	Maltepe	Rezzan Has Lisesi	A-B Blok
663	Maltepe	Rezzan Has Lisesi	Spor Salonu
664	Maltepe	Suzan Ahmet Yalkın İ.Ö.O.	A Blok
665	Maltepe	Şehit Öğretmen Nevzat Akdemir İ.Ö.O	
666	Maltepe	Şehit İlhan Varank Fen Lisesi Yurt Binası	
667	Maltepe	Şehit Murat Mertel Özel Eğitim Meslek O.	
668	Pendik	700. Yıl Ortaokulu	
669	Pendik	75.Yıl Mesut Yılmaz İ.Ö.O.	
670	Pendik	Ahmet Yesevi İ.Ö.O.	
671	Pendik	Anadolu Denizcilik Meslek Lisesi	Deslik+idare
672	Pendik	Anadolu Denizcilik Meslek Lisesi	Spor salonu
673	Pendik	Artukbey İ.Ö.O	
674	Pendik	Ayazma İ.Ö.O.	Eski Bina
675	Pendik	Buhara İ.Ö.O	
676	Pendik	Cemile Çopuroğlu İ.Ö.O.	
677	Pendik	Çamçeşme İ.Ö.O	C Blok
678	Pendik	Ergenekon İ.Ö.O	
679	Pendik	Ertuğrul Gazi İ.Ö.O.	
680	Pendik	Esenyalı Turgut Reis İ.Ö.O	A Blok
681	Pendik	Esenyalı Turgut Reis İ.Ö.O	B Blok
682	Pendik	Faruk Demirbağ İ.Ö.O.	A Blok
683	Pendik	Faruk Nafiz Çamlıbel Lisesi	
684	Pendik	Gülizar Zeki Obdan Lisesi	
685	Pendik	İsa Yusuf Alp Tekin İ.Ö.O.	
686	Pendik	Kavakpınar İ.Ö.O	
687	Pendik	Kavakpınar Lisesi (Eski Fuat Köprülü İ.Ö.O)	
688	Pendik	Kaynarca Şevket Sabancı Lisesi	
689	Pendik	Kazım Karabekir İlkokulu ve Ortaokulu	
690	Pendik	Kılıçaslan İ.Ö.O	
691	Pendik	Kurtköy İ.Ö.O.	
692	Pendik	Mehmet Akif Ersoy Ortaokulu	
693	Pendik	Milli Eğitim Vakfı İ.Ö.O	
694	Pendik	Mustafa Karuşağı İ.Ö.O.	A Blok
695	Pendik	Mustafa Karuşağı İ.Ö.O.	E Blok
696	Pendik	Orhan Sinan Hamzaoğlu İ.Ö.O	
697	Pendik	Öğretmenevleri İ.Ö.O	

No	İlçe	Güçlendirilmesi Tamamlanan Eğitim Kurumu	Blok
698	Pendik	Osmangazi İlkokulu	
699	Pendik	Pendik Lisesi	Ana Bina
700	Pendik	Pendik Lisesi	C Blok
701	Pendik	Pendik T.L. ve E.M.L.	A-B-C Blok
702	Pendik	Pendik T.L. ve E.M.L.	Atelye - A Blok
703	Pendik	Pendik T.L. ve E.M.L.	Atelye - B Blok
704	Pendik	Pendik T.L. ve E.M.L.	Atelye - C Blok
705	Pendik	Prof. Dr. Erol Güngör İ.Ö.O	Ana Bina
706	Pendik	Rauf Denктаş Lisesi	
707	Pendik	Seyit Burhan Toprak İ.Ö.O	A Blok
708	Pendik	Seyit Burhan Toprak İ.Ö.O	B Blok
709	Pendik	Tevfik İleri İ.Ö.O.	
710	Pendik	Yıldırım Beyazıt İ.Ö.O	
711	Pendik	Velibaba İlkokulu ve Ortaokulu	
712	Pendik	Zübeyde Hanım İ.Ö.O	
713	Sancaktepe	Ayşe Çarmıklı İlkokulu	
714	Sancaktepe	Yenidoğan 19 Mayıs İÖO	
715	Sancaktepe	75. Yıl Cumhuriyet İ.Ö.O.	
716	Sancaktepe	Beyhan Şenyuva İ.Ö.O	
717	Sancaktepe	Cengiz Topel İ.Ö.O.	
718	Sancaktepe	Hüseyin Temizel İ.Ö.O.	
719	Sancaktepe	İbni Sina İ.Ö.O	
720	Sancaktepe	Kemal Türkler İ.Ö.O.	
721	Sancaktepe	Mustafa Kardeşin İ.Ö.O.	
722	Sancaktepe	Nermin Ahmet Hasoğlu İ.Ö.O	
723	Sancaktepe	Osmangazi İ.Ö.O	
724	Sancaktepe	Samandıra İ.Ö.O.	
725	Sancaktepe	Sultanlar İ.Ö.O.	
726	Sancaktepe	Şehit Er Hasan Genç İ.Ö.O.	
727	Sancaktepe	Şehit Öğretmen Nurgül Kale İ.Ö.O.	
728	Sarıyer	Atatürk İ.Ö.O.	
729	Sarıyer	Atatürk Mesleki Eğt. Mrk.	
730	Sarıyer	Balahatun İlkokulu	
731	Sarıyer	Sarıyer İmam Hatip Lisesi	
732	Sarıyer	Cevat Koçak T.M.L.	
733	Sarıyer	Cumhuriyet İlköğretim Okulu	A Blok
734	Sarıyer	Cumhuriyet İlköğretim Okulu	B Blok

No	İlçe	Güçlendirilmesi Tamamlanan Eğitim Kurumu	Blok
735	Sarıyer	Cumhuriyet İlköğretim Okulu	C Blok
736	Sarıyer	Kazım Karabekir İ.Ö.O.	A Blok
737	Sarıyer	Kazım Karabekir İ.Ö.O.	B Blok
738	Sarıyer	Kocataş Barbaros İ.Ö.O.	
739	Sarıyer	Kumköy Ferhan Bedii Feyzioğlu İ.Ö.O.	Ana Bina
740	Sarıyer	Kumköy Ferhan Bedii Feyzioğlu İ.Ö.O.	Anaokulu
741	Sarıyer	Mehmet İpgin İ.Ö.O.	A Blok
742	Sarıyer	Mehmet İpgin İ.Ö.O.	B Blok
743	Sarıyer	MEV Dumlupınar İ.Ö.O.	
744	Sarıyer	Orgeneral Emin Alpkaya İ.Ö.O.	A Blok
745	Sarıyer	Osman Saçmacı İ.Ö.O.	A Blok
746	Sarıyer	Osman Saçmacı İ.Ö.O.	B Blok
747	Sarıyer	Recaizade Ekrem İ.Ö.O.	Eski Bina
748	Sarıyer	Recaizade Ekrem İ.Ö.O.	Yeni Bina
749	Sarıyer	Sarıyer İ.Ö.O.	B Blok
750	Sarıyer	Sarıyer Vehbi Koç Vakfı Lisesi	
751	Sarıyer	Şükran Ülgezen Ana Meslek Lisesi	
752	Sarıyer	TEV Celalettin Buluş İlkokulu	
753	Sarıyer	Türkan Şoray İlkokulu	A Blok
754	Sarıyer	Türkan Şoray İlkokulu	B Blok
755	Sarıyer	Turgut Akan İ.Ö.O.	
756	Sarıyer	Tuncay Artun İMKB Doğaneyler İ.Ö.O.	
757	Sarıyer	Veysel Vardal Görme Engelliler İ.Ö.O.	
758	Sarıyer	Yaşar Dedeman Lisesi	Ana Bina
759	Silivri	Akören Ümit Aksun İ.Ö.O	
760	Silivri	Silivri Anadolu Lisesi	
761	Silivri	Büyük Sinekli İlkokulu ve İzci Evi	
762	Silivri	Büyükçavuşlu Mehmet Akif Ersoy İlkokulu	
763	Silivri	Gazi İ.Ö.O	
764	Silivri	Gazitepe Köyü İ.Ö.O	Ana Bina
765	Silivri	Gazitepe Köyü İ.Ö.O	Eski Bina
766	Silivri	Gümüşyaka H.Ahmet S.Ölçer İ.Ö.O.	
767	Silivri	Hasan Özvarnalı İ.Ö.O	BLOK 1
768	Silivri	Hasan Özvarnalı İ.Ö.O	BLOK 2
769	Silivri	Hasan Sabriye Gümüş Anadolu Lisesi	
770	Silivri	Küçük Kılıçlı İlkokulu	
771	Silivri	Nurullah Baldöktü İlkokulu	

No	İlçe	Güçlendirilmesi Tamamlanan Eğitim Kurumu	Blok
772	Silivri	Mimar Sinan İ.Ö.O.	
773	Silivri	Ortaköy Sezin Öztaş İ.Ö.O.	
774	Silivri	Piri Mehmet Paşa İ.Ö.O.	
775	Silivri	Selimpaşa Ahmet Zıylan İ.Ö.O	
776	Silivri	Silivri Kız Anadolu İmam Hatip Lisesi	Pansiyon Binası
777	Silivri	Silivri Teknik ve E.M.L.	Atölye
778	Silivri	Silivri Teknik ve E.M.L.	Yurt
779	Silivri	Şerife Baldöktü Kız Meslek Lisesi	
780	Sultanbeyli	Ahmet Yesevi İ.Ö.O.	
781	Sultanbeyli	Atatürk İ.Ö.O.	Anaokulu
782	Sultanbeyli	Atatürk İ.Ö.O.	Derslik
783	Sultanbeyli	Cumhuriyet İlkokulu	A Blok
784	Sultanbeyli	Fatih İ.Ö.O.	
785	Sultanbeyli	Mareşal Fevzi Çakmak İlkokulu	
786	Sultanbeyli	Mehmet Akif Ersoy İ.Ö.O.	
787	Sultanbeyli	Merkez İ.Ö.O.	
788	Sultanbeyli	Mevlana İ.Ö.O.	
789	Sultanbeyli	Namık Kemal İlkokulu	
790	Sultanbeyli	Nene Hatun İ.Ö.O.	
791	Sultanbeyli	Sultanbeyli Kız Teknik Meslek Lisesi	A Blok
792	Sultanbeyli	THK Gazi İÖO	
793	Sultanbeyli	Turgut Reis İ.Ö.O	
794	Sultanbeyli	Yunus Emre Ortaokulu	
795	Sultangazi	Esentepe İ.Ö.O.	
796	Sultangazi	Fevzi Kutlu Kalkancı İ.Ö.O.	
797	Sultangazi	Gazi İ.Ö.O.	
798	Sultangazi	Göztepe (125.Yıl) İ.Ö.O	
799	Sultangazi	Habibler Nurettin Uzun İ.Ö.O	
800	Sultangazi	Hacı Mehmet Çingil İ.Ö.O.	
801	Sultangazi	Mehmetçik İlkokulu	Okul binası
802	Sultangazi	Mehmetçik İlkokulu	Spor Salonu
803	Sultangazi	İsmet Paşa İ.Ö.O.	
804	Sultangazi	İstiklal İlkokulu	
805	Sultangazi	İstiklal Ortaokulu	
806	Sultangazi	Org.Eşref Bitlis İ.Ö.O.	
807	Sultangazi	Sultangazi Mesleki ve Teknik Anadolu L.	A - B Blok
808	Sultangazi	Sultangazi Mesleki ve Teknik Anadolu L.	Spor Salonu

No	İlçe	Güçlendirilmesi Tamamlanan Eğitim Kurumu	Blok
809	Sultangazi	Şair Abay Konanbay Lisesi	
810	Sultangazi	Şehit Teğmen Ali Yılmaz İlköğretim Okulu	
811	Sultangazi	Yunus Emre İ.Ö.O.	
812	Sultangazi	Zübeyde Hanım İlköğretim Okulu	
813	Şile	Kanan İ.Ö.O.	A Blok
814	Şile	Kanan İ.Ö.O.	B Blok
815	Şişli	Kurtuluş İ.Ö.O.	
816	Şişli	Mecidiyeköy Lisesi	İdare ve Derslik Binası
817	Şişli	Mehmet Rifat Evyap E.M.L.	A Blok
818	Şişli	Mehmet Rifat Evyap E.M.L.	B Blok
819	Şişli	Nişantaşı Nuri Akın Lisesi	A Blok
820	Şişli	Nişantaşı Nuri Akın Lisesi	B Blok
821	Şişli	Nişantaşı Nuri Akın Lisesi	C Blok
822	Şişli	Şişli Sağlık Meslek Lisesi	
823	Şişli	Süleyman Şah İ.Ö.O.	
824	Şişli	Şişli Endüstri Meslek Lisesi	A Blok
825	Şişli	Şişli Endüstri Meslek Lisesi	C Blok
826	Şişli	Şişli Endüstri Meslek Lisesi	D Blok
827	Şişli	Şişli Endüstri Meslek Lisesi	B Blok - Derslik
828	Şişli	Şişli Endüstri Meslek Lisesi	Motor Atölyesi
829	Şişli	Şişli Endüstri Meslek Lisesi	J Blok - Kantin
830	Tuzla	Atatürk İ.Ö.O	
831	Tuzla	Barış Manço İ.Ö.O.	
832	Tuzla	Evliya Çelebi İ.Ö.O	A Blok
833	Tuzla	Farabi İlkokulu	
834	Tuzla	Gazi Mustafa Paşa İ.Ö.O	
835	Tuzla	İbni Sina İ.Ö.O	
836	Tuzla	İhsan Hayriye Hürdoğan İ.Ö.O.	
837	Tuzla	Ord. Prof. Cahit Arf İlkokulu	
838	Tuzla	Orhanlı İ.Ö.O	
839	Tuzla	Osmangazi İ.Ö.O	A Blok
840	Tuzla	Peyami Safa İ.Ö.O	
841	Tuzla	Piri Reis İ.Ö.O.	
842	Tuzla	Süleyman Demirel A.T. ve T.M.L.	Derslik-İdare
843	Tuzla	Süleyman Demirel A.T. ve T.M.L.	Spor Salonu
844	Tuzla	Tezer Taşkıran İ.Ö.O	A Blok
845	Tuzla	Tuzla Endüstri Meslek Lisesi	Derslik-İdare

No	İlçe	Güçlendirilmesi Tamamlanan Eğitim Kurumu	Blok
846	Tuzla	Tuzla Endüstri Meslek Lisesi	Spor Salonu
847	Tuzla	Ulubatlı Hasan İ.Ö.O	
848	Tuzla	Vala Gedik İ.Ö.O. ve Mesleki Eğitim Mrk.	Spor Salonu-Atölyeler
849	Tuzla	Yunus Emre İ.Ö.O.	
850	Tuzla	Zübeyde Hanım İlkokulu	
851	Ümraniye	30 Ağustos Kız Teknik Ve Meslek Lisesi	
852	Ümraniye	60.Yıl Cumhuriyet İ.Ö.O.	
853	Ümraniye	60.Yıl Meyvelibahçe İ.Ö.O.	
854	Ümraniye	75. Yıl Cumhuriyet TML	
855	Ümraniye	Ahmet Yavuz İ.Ö.O.	Eski Bina
856	Ümraniye	Arif Nihat Asya İ.Ö.O	
857	Ümraniye	Asım Ülker Ç.P.L.	Ana Bina
858	Ümraniye	Atakent Lisesi	
859	Ümraniye	Atatürk A.T.L. ve E.M.L.	A Blok
860	Ümraniye	Atatürk A.T.L. ve E.M.L.	B Blok
861	Ümraniye	Atatürk A.T.L. ve E.M.L.	Spor Salonu
862	Ümraniye	Atatürk İ.Ö.O.	
863	Ümraniye	Çakmak İ.Ö.O.	Yeni Bina
864	Ümraniye	Davut Akidil İlköğretim Okulu	
865	Ümraniye	Emine Koçullu İlköğretim Okulu	
866	Ümraniye	Hekimbaşı İlköğretim Okulu	
867	Ümraniye	İnkilap İlkokulu	
868	Ümraniye	İnanç Türkeş İ.Ö.O. (*)	A Blok
869	Ümraniye	İnanç Türkeş İ.Ö.O. (*)	B Blok
870	Ümraniye	İTO İ.Ö.O.	
871	Ümraniye	Kazım Karabekir İ.Ö.O.	
872	Ümraniye	Mebruke Salih Koçak İ.Ö.O.	
873	Ümraniye	Mehmet Ali Yılmaz İ.Ö.O.	
874	Ümraniye	Pınarbaşı İ.Ö.O.	
875	Ümraniye	Sıdika Doğruöz İş Eğitim Merkezi	A Blok
876	Ümraniye	Şehit Askeri Çoban İlkokulu	A Blok
877	Ümraniye	Şehit Askeri Çoban İlkokulu	B Blok
878	Ümraniye	Şehit Erol İnce Kız Anadolu İmam Hatip L.	
879	Ümraniye	Şehit Öğretmen Ahmet Onay İ.Ö.O.	
880	Ümraniye	Şehit Öğretmen Sevda Aydoğan İ.Ö.O	
881	Ümraniye	Şehit Öğretmen Yasemin Tekin İ.Ö.O	
882	Ümraniye	TEV Zahide Zehra Garring İlköğretim Okulu	A Blok

No	İlçe	Güçlendirilmesi Tamamlanan Eğitim Kurumu	Blok
883	Ümraniye	Ümraniye Ticaret Meslek Lisesi	
884	Ümraniye	Y.Dudullu 75. Yıl İ.Ö.O.	
885	Ümraniye	Yamanevler İ.Ö.O.	
886	Ümraniye	Yunus Emre İ.Ö.O.	
887	Ümraniye	Zehra Ülker İlkokulu	
888	Üsküdar	4.Murat İ.Ö.O.	A Blok
889	Üsküdar	4.Murat İ.Ö.O.	B Blok
890	Üsküdar	Abidin Gün İ.Ö.O.	
891	Üsküdar	Ahmet Keleşoğlu Anadolu Lisesi	Ana Bina
892	Üsküdar	Avni Başman İlkokulu	
893	Üsküdar	AR-GE ve Uygulama Merkezi Yurt Binası	
894	Üsküdar	Bağlarbaşı İ.Ö.O.	Ana Bina
895	Üsküdar	Cumhuriyet Kız Meslek Lisesi	
896	Üsküdar	Cumhuriyet Lisesi	Ana Bina
897	Üsküdar	Cumhuriyet Lisesi	Spor Salonu
898	Üsküdar	Cumhuriyet Lisesi	Ek Bina
899	Üsküdar	Çağrıbey Anadolu Lisesi	
900	Üsküdar	Çamlıca Kız Lisesi	Ana Bina
901	Üsküdar	Çamlıca Kız Lisesi	Pansiyon
902	Üsküdar	Çengelköy Lisesi	
903	Üsküdar	Fatih İ.Ö.O.	
904	Üsküdar	Hacı Sabancı Anadolu Lisesi	A-B Blok
905	Üsküdar	Hacı Sabancı Anadolu Lisesi	C Blok
906	Üsküdar	Hacı Selimağa Özel Eğitim İş Uyg. Merkezi	
907	Üsküdar	Hasan Tan İ.Ö.O.	
908	Üsküdar	Haydarpaşa Anadolu Lisesi	Derslik
909	Üsküdar	Haydarpaşa Anadolu Lisesi	Konferans Salonu
910	Üsküdar	Haydarpaşa Anadolu Lisesi	Spor Salonu
911	Üsküdar	Haydarpaşa Anadolu Teknik ve E.M.L.	3 Blok Barakalar
912	Üsküdar	Haydarpaşa Anadolu Teknik ve E.M.L.	D Blok-Elektronik
913	Üsküdar	Haydarpaşa Anadolu Teknik ve E.M.L.	Isı Merkezi
914	Üsküdar	Haydarpaşa Anadolu Teknik ve E.M.L.	Mobilya Atölyesi
915	Üsküdar	Haydarpaşa Anadolu Teknik ve E.M.L.	Spor Salonu
916	Üsküdar	Haydarpaşa Anadolu Teknik ve E.M.L.	Yemekhane
917	Üsküdar	Hezarfen Ahmet Çelebi İ.Ö.O	
918	Üsküdar	Hüseyin Avni Sözen Anadolu Lisesi	
919	Üsküdar	İbrahim Hakkı Konyalı İ.Ö.O.	

No	İlçe	Güçlendirilmesi Tamamlanan Eğitim Kurumu	Blok
920	Üsküdar	Üsküdar Kandilli İlköğretim Okulu	A Blok
921	Üsküdar	Üsküdar Kandilli İlköğretim Okulu	B Blok
922	Üsküdar	Üsküdar Kandilli İlköğretim Okulu	C Blok
923	Üsküdar	Kirazlı Orhan Seyfi Orhon İ.Ö.O.	B Blok
924	Üsküdar	Mihriban Suat Bedük İ.Ö.O.	
925	Üsküdar	Mithatpaşa Mesleki ve Teknik Anadolu L.	
926	Üsküdar	Milli Eğitim Vakfı İ.Ö.O	
927	Üsküdar	Necmiye Güniz İ.Ö.O.	Ek Bina
928	Üsküdar	Necmiye Güniz İ.Ö.O.	Ana Bina
929	Üsküdar	Nursen-Fuat Özdayı İ.Ö.O	
930	Üsküdar	Üsküdar İMKB Mesleki ve Teknik Anadolu L	A Blok
931	Üsküdar	Üsküdar İMKB Mesleki ve Teknik Anadolu L	B Blok
932	Üsküdar	Paşakapısı İ.Ö.O.	
933	Üsküdar	Rauf Orbay İ.Ö.O	
934	Üsküdar	Rasathane Ortaokulu	
935	Üsküdar	Sabri Artam Vakfı İ.Ö.O	
936	Üsküdar	Saffet Çebi Ortaokulu	
937	Üsküdar	Selami Ali İ.Ö.O.	
938	Üsküdar	Selimiye İ.Ö.O.	
939	Üsküdar	Şehit Cengiz Hasbal Ortaokulu	
940	Üsküdar	Rehberlik ve Araştırma Merkezi	
941	Üsküdar	Türkan Sabancı Görme Engelliler İ.O.	A Blok
942	Üsküdar	Türkan Sabancı Görme Engelliler İ.O.	B Blok
943	Üsküdar	Türkan Sabancı Görme Engelliler İ.O.	C Blok
944	Üsküdar	Türkan Sabancı Görme Engelliler İ.O.	D Blok
945	Üsküdar	Türkan Sabancı Görme Engelliler İ.O.	E Blok
946	Üsküdar	Türkan Sabancı Görme Engelliler İ.O.	F Blok
947	Üsküdar	Türkan Sabancı Görme Engelliler İ.O.	G Blok
948	Üsküdar	Türkan Sabancı Görme Engelliler İ.O.	H Blok
949	Üsküdar	Üsküdar Anadolu İmam Hatip Lisesi	
950	Üsküdar	Üsküdar Kız Lisesi	
951	Üsküdar	Üsküdar T.M.L.	A Blok
952	Üsküdar	Üsküdar T.M.L.	B Blok
953	Üsküdar	Üsküdar T.M.L.	C Blok
954	Üsküdar	Üsküdar T.M.L.	D Blok
955	Üsküdar	Üsküdar Lisesi Pansiyon Binası	A Blok
956	Üsküdar	Validebağ Ana. Sağlık Meslek Lisesi	Derslik

No	İlçe	Güçlendirilmesi Tamamlanan Eğitim Kurumu	Blok
957	Üsküdar	Validebağ Ana. Sağlık Meslek Lisesi	Yatakhane
958	Üsküdar	Yılmaz Soyak İ.Ö.O.	Ana Bina
959	Üsküdar	Zeynep Kamil İ.Ö.O	I. Blok
960	Üsküdar	Zeynep Kamil İ.Ö.O	II. Blok
961	Üsküdar	Zeynep Kamil Sağlık Meslek Lisesi	
962	Zeytinburnu	100. Yıl Ticaret Meslek Lisesi	C Blok
963	Zeytinburnu	75.Yıl İ.Ö.O.	
964	Zeytinburnu	Atatürk İ.Ö.O.	
965	Zeytinburnu	Adile Mermerci Anadolu Lisesi	Derslik ve İdari bina
966	Zeytinburnu	Dr. Reşit Galip İ.Ö.O.	
967	Zeytinburnu	Haluk Ündeğer İ.Ö.O.	
968	Zeytinburnu	Zeytinburnu Halk Eğitim Merkezi ve A.S.O.	

Güçlendirmesi Devam Eden Eğitim Kurumları

No	İlçe	Güçlendirilmesi Devam Eden Eğitim Kurumu	Blok
1	Arnavutköy	Baklalı İlkokulu	
2	Bakırköy	İncirlik Ahmet Hamdi Tanpınar Ortaokulu	
3	Beşiktaş	Gaziosmanpaşa Ortaokulu	
4	Beylikdüzü	Yakuplu 125. Yıl İmam Hatip Ortaokulu	
5	Büyükçekmece	Ahmediye Zübeyde Hanım İlk ve Ortaokulu	
6	Esenyurt	Kıraç Ortaokulu	
7	Eyüpsultan	Şehit Erkan Pala İlkokulu	
8	Fatih	Fatih Kız Anadolu İmam Hatip Lisesi	
9	Fatih	Kocamustafapaşa Anaokulu	
10	Kadıköy	Cenab Şehabettin İlkokulu	
11	Küçükçekmece	Yavuz Selim Anadolu İmam Hatip Lisesi	
12	Maltepe	Emine-İbrahim Pekin Ortaokulu	
13	Pendik	Semiha Kıraç Ortaokulu	
14	Silivri	Yavuz Selim İlkokulu	Okul Binası
15	Silivri	Yavuz Selim İlkokulu	Spor-Konferans Sal.
16	Sultangazi	Aslangazi İlkokulu	
17	Üsküdar	Mihrimah Sultan Kız Anadolu İmam Hatip L.	

Güçlendirmesi için İhale Aşamasında Olan Eğitim Kurumları

No	İlçe	Güçlendirilmesi için İhale Aşamasında Olan Eğitim Kurumu	Blok
1	Ataşehir	Sakarya İlkokulu	B Blok
2	Bağcılar	Aşık Veysel İlkokulu	
3	Bağcılar	Yunus Emre Mesleki ve Teknik Anadolu Lisesi	
4	Çatalca	İhsaniye İhsan Akdoğan Ortaokulu	Ek Bina
5	Esenler	Turgut Reis İlkokulu ve Ortaokulu	
6	Gaziosmanpaşa	Gazi Ahmet Muhtar Paşa İlkokulu	
7	Maltepe	Handan Hayrettin Yelkikanat M.T.A.L	Okul Binası
8	Maltepe	Handan Hayrettin Yelkikanat M.T.A.L	Atölye Binası
9	Silivri	Namık Kemal Ortaokulu	
10	Ümraniye	Mehmet Akif İnan Ortaokulu	Eski Bina
11	Zeytinburnu	Muhsin Ertuğrul Mesleki Eğitim Merkezi	

Eğitim Kurumları – Güçlendirme Çalışmaları	Kampüs	Bina
Güçlendirmesi Tamamlanan Eğitim Kurumu Sayısı	801	968
Güçlendirmesi Devam Eden Eğitim Kurumu Sayısı	16	17
Güçlendirmesi için İhale Aşamasında Olan Eğitim Kurumu Sayısı	10	11
Toplam	827	996

Yeniden Yapılan Eğitim Kurumları Listesi

Yeniden Yapımı Tamamlanan Eğitim Kurumları

No	İlçe	Yeniden Yapımı Tamamlanan Eğitim Kurumu	Blok
1	Adalar	125. Yıl Atatürk Ortaokulu	
2	Adalar	Büyükkada Anaokulu	
3	Adalar	Büyükkada Halk Eğitim Merkezi	
4	Adalar	Hüseyin Rahmi Gürpınar ÇPL	Okul Binası
5	Adalar	Hüseyin Rahmi Gürpınar ÇPL	Spor Salonu
6	Arnavutköy	Hadımköy İ. Özyaydın Ç.P.L.	
7	Arnavutköy	Arnavutköy Özel Eğitim Uygulama Merkezi	
8	Ataşehir	Ali İhsan Hayırlıoğlu İ.Ö.O	
9	Ataşehir	Ali Nihat Tarlan İ.Ö.O.	
10	Ataşehir	Fahriye Vandemir İ.Ö.O.	
11	Ataşehir	Mustafa Kemal Anadolu Lisesi	
12	Ataşehir	Necatibey İlkokulu	
13	Ataşehir	Piri Reis İ.Ö.O.	
14	Ataşehir	Sare Selahattin Uzel İ.Ö.O.	
15	Ataşehir	TEB Ataşehir Ortaokulu	Okul Binası
16	Ataşehir	TEB Ataşehir Ortaokulu	Spor Salonu
17	Ataşehir	TEB Ataşehir Ortaokulu	Genel Saha
18	Ataşehir	Yahya Kemal Beyatlı İ.Ö.O.	
19	Ataşehir	Yunus Emre İşitme Engelliler İ.Ö.O.	
20	Avcılar	Alsancak İlkokulu-Ortaokulu	İlkokul Binası
21	Avcılar	Alsancak İlkokulu-Ortaokulu	Ortaokul Binası
22	Avcılar	Gümüşpala Lisesi	
23	Avcılar	Süleyman Nazif Lisesi	
24	Bağcılar	50. Yıl Adnan Ötügen İ.Ö.O.	
25	Bağcılar	Bağcılar Anadolu Lisesi	
26	Bağcılar	Barbaros Lisesi	
27	Bağcılar	Dr. Kemal Naci Ekşi Lisesi	
28	Bağcılar	Hızır Reis İ.Ö.O.	
29	Bağcılar	Karacaoğlan İ.Ö.O.	
30	Bağcılar	Kurtdereli Mehmet İ.Ö.O.	
31	Bağcılar	Mehmet Niyazi Altuğ Anadolu Lisesi	
32	Bağcılar	Peyami Safa İ.Ö.O.	
33	Bağcılar	Sancaktepe A.O. E.U.O. Mesleki E.M.	
34	Bağcılar	Üsküp İ.Ö.O.	

No	İlçe	Yeniden Yapımı Tamamlanan Eğitim Kurumu	Blok
35	Bağcılar	Vali Cahit Bayar İ.Ö.O.	
36	Bağcılar	Yeşilbağ İ.Ö.O.	
37	Bahçelievler	Adnan Menderes Anadolu Lisesi	
38	Bahçelievler	Anadolu Lisesi	
39	Bahçelievler	Bağlar Lisesi (Şehit Cengiz Sarıbaş Lisesi)	
40	Bahçelievler	Bahçelievler Cumhuriyet Anadolu Lisesi	
41	Bahçelievler	Çobançeşme Lisesi	
42	Bahçelievler	Dr. Refik Saydam İ.Ö.O.	
43	Bahçelievler	Erkan Avcı End. Meslek Lisesi	Okul Binası
44	Bahçelievler	Erkan Avcı End. Meslek Lisesi	Atölye Binası
45	Bahçelievler	Erkan Avcı End. Meslek Lisesi	İdare Binası
46	Bahçelievler	Erkan Avcı End. Meslek Lisesi	Spor Salonu
47	Bahçelievler	Erkan Avcı End. Meslek Lisesi	Yemekhane
48	Bahçelievler	Fikret Yüzatlı İ.Ö.O.	
49	Bahçelievler	Kazım karabekir İ.Ö.O.	
50	Bahçelievler	Kemal Hasoğlu İ.Ö.O.	
51	Bahçelievler	Kemal Hasoğlu Lisesi	
52	Bahçelievler	Kocasinan Şehit Samet Kırbaş Endüstri M.L.	A-B Blok
53	Bahçelievler	Kocasinan Şehit Samet Kırbaş Endüstri M.L.	C Blok
54	Bahçelievler	Necip Fazıl Kısakürek Lisesi	
55	Bahçelievler	Siyavuşpaşa İ.Ö.O.	
56	Bahçelievler	Siyavuşpaşa Anadolu Kız Meslek Lisesi	
57	Bahçelievler	Şirinevler İ.Ö.O.	
58	Bahçelievler	Şirintepe Ortaokulu	
59	Bahçelievler	Yayla İ.Ö.O.	
60	Bakırköy	Bakırköy Anadolu İHL ve İHO	Spor Salonu
61	Bakırköy	Bakırköy Anadolu İHL ve İHO	Lise Binası
62	Bakırköy	Bakırköy Anadolu İHL ve İHO	Ortaokul Binası
63	Bakırköy	Halil Bedii Yönetken İ.Ö.O.	
64	Bakırköy	Halil Vedat Fıratlı İ.Ö.O.	
65	Bakırköy	Mustafa Necati İ.Ö.O.	
66	Bayrampaşa	Bayrampaşa K.M.L.	
67	Bayrampaşa	Fetihtepe İ.Ö.O.	
68	Bayrampaşa	Hacı Halide Canayakın Anaokulu	
69	Bayrampaşa	İnönü A.T. ve E.M. Lisesi	
70	Bayrampaşa	Saraybosna Mesleki ve Teknik Anadolu Lisesi	
71	Bayrampaşa	Sağmalcılar Lisesi	

No	İlçe	Yeniden Yapımı Tamamlanan Eğitim Kurumu	Blok
72	Bayrampaşa	Şehit Kamil Balkan İ.Ö.O.	
73	Bayrampaşa	Vatan İ.Ö.O.	
74	Bayrampaşa	Yahya Kemal İ.Ö.O.	
75	Başakşehir	Mahmut Şevket Zırh İlkokulu (İkmal İnşaatı)	
76	Başakşehir	Mehmet Yarengümeli İlkokulu	Okul Binası
77	Başakşehir	Mehmet Yarengümeli İlkokulu	Spor Salonu
78	Başakşehir	İbrahim Koçarlan Ortaokulu	
79	Beşiktaş	Ali Yalkın Ortaokulu	
80	Beşiktaş	Beşiktaş İ.Ö.O.	
81	Beşiktaş	Cumhuriyet Ortaokulu	
82	Beşiktaş	Dikilitaş Mehmetçik İmam Hatip Ortaokulu	
83	Beşiktaş	Gazi Mustafa Kemal Ortaokulu	
84	Beşiktaş	Hamiyet Gerçek İlkokulu	
85	Beşiktaş	Hüseyin Aycibin İ.Ö.O.	
86	Beşiktaş	Hasan Ali Yücel İ.Ö.O.	
87	Beşiktaş	Mahmut Erseven İlkokulu	
88	Beşiktaş	Murat Beyaz İlkokulu-İlçe Milli Eğitim Müd.	
89	Beşiktaş	Natuk Birkan Pratik Kız Sanat Okulu - HEM	
90	Beşiktaş	Şair Mehmet Emin Yurdakul İmam Hatip L.	
91	Beşiktaş	Şehit Hüseyin Tunç Özel Eğitim İş Uyg. Okulu	
92	Beşiktaş	Yeni Levent Lisesi	
93	Beykoz	Atatürk İlköğretim Okulu	
94	Beykoz	Anadolu Hisarı T.M.L.	Prefabrik Ek Bina
95	Beykoz	Çiğdem İlkokulu	
96	Beykoz	Denizcilik ve Su Ürünleri A.M.L.	Prefabrik Ek Bina
97	Beykoz	Fevzi Çakmak Lisesi	
98	Beykoz	Hacı Numan Ortaokulu	
99	Beykoz	İshakağa İ.Ö.O.	
100	Beykoz	Mehmet Emin Pulatkonak Anaokulu	
101	Beykoz	Mehmet Emin Pulatkonak İ.Ö.O.	
102	Beykoz	Rüzgarlıbahçe İ.Ö.O	
103	Beykoz	Selahattin KARAKASLI İmam Hatip Ortaokulu	
104	Beykoz	Selahattin Karakaşlı İmam Hatip Lisesi	Prefabrik Bina
105	Beyoğlu	Halıcıoğlu İşitme Engelliler İ.Ö.O.	
106	Beyoğlu	Kaptanpaşa İ.Ö.O.	
107	Beyoğlu	Muallim Cevdet İ.Ö.O	
108	Beyoğlu	Beyoğlu İmam Hatip Ortaokulu	

No	İlçe	Yeniden Yapımı Tamamlanan Eğitim Kurumu	Blok
109	Büyükçekmece	Tepecik İ.Ö.O.	
110	Çatalca	Arif Nihat Asya EML	Atölye Binası 1
111	Çatalca	Arif Nihat Asya EML	Atölye Binası 2
112	Çatalca	Arif Nihat Asya EML	Yemekhane
113	Çatalca	Çanakca İlkokulu	
114	Çatalca	Çatalca İ.H.L.	
115	Çekmeköy	Alemdağ İ.Ö.O.	
116	Çekmeköy	Ali Kuşçu İlkokulu ve Ortaokulu	
117	Çekmeköy	Erdal Yılmaz İlköğretim Okulu	
118	Çekmeköy	Ömerli Tevfik Hikmet Ataman Ç.P.A.L.	
119	Çekmeköy	Sultançiftliği ilkokulu	
120	Çekmeköy	Vatan Ortaokulu	
121	Esenler	Amiral Vehbi Ziya Dümer Lisesi	
122	Esenler	Atışalanı Lisesi	
123	Esenler	Dr.İlhami Faydagör İ.Ö.O.	
124	Esenler	İbrahim Turhan Lisesi	A Blok
125	Esenler	Esenler Menderes Anadolu Lisesi	
126	Esenler	Ressam Şevket Dağ İ.Ö.O.	
127	Esenyurt	Esenyurt Lisesi	
128	Esenyurt	Rıfat Ilgaz İ.Ö.O.	
129	Eyüpsultan	Alibeyköy Endüstri Meslek Lisesi	Okul Binası
130	Eyüpsultan	Alibeyköy Endüstri Meslek Lisesi	Atölye Binası
131	Eyüpsultan	Alibeyköy Endüstri Meslek Lisesi	Spor Salonu
132	Eyüpsultan	Alibeyköy Endüstri Meslek Lisesi	Kantin - Genel Saha
133	Eyüpsultan	Esentepe İ.Ö.O.	
134	Eyüpsultan	Emniyettepe Özel Eğitim Uygulama Okulu	
135	Eyüpsultan	Eyüp Sultan Ortaokulu	
136	Eyüpsultan	Dedekorkut Ortaokulu	Okul Binası
137	Eyüpsultan	Dedekorkut Ortaokulu	Spor Salonu
138	Eyüpsultan	Gümüşsuyu İ.Ö.O.	
139	Eyüpsultan	Eyüp Kız İmam Hatip Lisesi	Okul Blokları
140	Eyüpsultan	Eyüp Kız İmam Hatip Lisesi	Kütüphane
141	Eyüpsultan	Prof. Kaya Gürsel İlkokulu	Okul Binası
142	Eyüpsultan	Prof. Kaya Gürsel İlkokulu	Spor Salonu
143	Eyüpsultan	Ragıp Kutmangil İlkokulu	Okul Binası
144	Eyüpsultan	Ragıp Kutmangil İlkokulu	Spor Salonu

No	İlçe	Yeniden Yapımı Tamamlanan Eğitim Kurumu	Blok
145	Eyüpsultan	Serdar Aksun İ.Ö.O.	
146	Eyüpsultan	Şair Nabi İ.Ö.O.	
147	Eyüpsultan	Kılıçaslan İ.H.O.O	
148	Eyüpsultan	Mehmet Akif Ersoy İ.Ö.O	
149	Eyüpsultan	Otakçılar Lisesi	
150	Eyüpsultan	Alibeyköy Anadolu Lisesi	
151	Eyüpsultan	İslambey İ.Ö.O.	
152	Eyüpsultan	Yunus Emre İlkokulu	
153	Fatih	Ali Suavi İ.Ö.O.	
154	Fatih	Ahmet Rasim Lisesi	
155	Fatih	Aksaray Mahmudiye Ortaokulu	
156	Fatih	Çapa Atatürk İlkokulu	
157	Fatih	Eram Fatih Özel Eğitim Meslek Okulu	
158	Fatih	Hattat Rakım Ortaokulu	
159	Fatih	İskenderpaşa İ.Ö.O.	
160	Fatih	Kocamustafapaşa Anadolu İmam Hatip Lisesi	
161	Fatih	Uzun Yusuf İÖO	
162	Fatih	Muhittin Akdik İlkokulu	
163	Fatih	Neslişah İlköğretim Okulu	
164	Fatih	Sancaktar Hayrettin Ortaokulu	
165	Fatih	Topkapılı Mehmetbey İlkokulu ve Ortaokulu	
166	Fatih	Vasıf Çınar İlköğretim Okulu	
167	Gaziosmanpaşa	Alpaslan İ.Ö.O.	
168	Gaziosmanpaşa	23 Nisan İ.Ö.O.	
169	Gaziosmanpaşa	Bekir Sami Dedeoğlu İ.Ö.O.	
170	Gaziosmanpaşa	Cemal Gürsel İ.Ö.O.	
171	Gaziosmanpaşa	Dobruca İ.Ö.O.	
172	Gaziosmanpaşa	Emine Sabit Büyükbayrak İ.Ö.O.	
173	Gaziosmanpaşa	Gaziahmetmuhtarpaşa İ.Ö.O.	
174	Gaziosmanpaşa	Gaziosmanpaşa Anadolu İmam Hatip Lisesi	
175	Gaziosmanpaşa	Gaziosmanpaşa İ.Ö.O.	
176	Gaziosmanpaşa	Gazipaşa İlkokulu	
177	Gaziosmanpaşa	Kardelen Lisesi	
178	Gaziosmanpaşa	Küçükköy Teknik Endüstri Meslek Lisesi	
179	Gaziosmanpaşa	Mithatpaşa İ.Ö.O.	
180	Gaziosmanpaşa	Selahattin Eyyübi İ.Ö.O.	
181	Gaziosmanpaşa	Şükrü Yemenicioğlu İ.Ö.O.	

No	İlçe	Yeniden Yapımı Tamamlanan Eğitim Kurumu	Blok
182	Gaziosmanpaşa	Ülkü İ.Ö.O.	
183	Gaziosmanpaşa	Yıldıztabya İ.Ö.O	
184	Güngören	50.Yıl Ahmet Merter İ.Ö.O.	
185	Güngören	Ali Fuat Cebesoy İ.Ö.O.	
186	Güngören	Gündoğdu İ.Ö.O.	
187	Güngören	Güngören İ.Ö.O.	A Blok
188	Güngören	Güneşlitepe İlkokulu	
189	Güngören	Osman Ülkümen Lisesi	
190	Güngören	Güngören (Tozkoparan) E.M.L.	
191	Güngören	Tozkoparan İÖO	
192	Kadıköy	60. Yıl Anadolu İ.Ö.O	
193	Kadıköy	Atatürk Fen Lisesi	Okul ve Pansiyon
194	Kadıköy	Kadıköy Anadolu Lisesi	Okul Blokları
195	Kadıköy	Kadıköy Anadolu Lisesi	Yurt
196	Kadıköy	Kadıköy Anadolu Lisesi	Konf. Salonu + Peyzaj
197	Kadıköy	Bostancı Atatürk İ.Ö.O.	
198	Kadıköy	Bostancı İlkokulu	
199	Kadıköy	Erenköy İ.Ö.O.	Derslik Binası
200	Kadıköy	Erenköy İ.Ö.O.	Spor Salonu
201	Kadıköy	Erenköy Kız Anadolu Lisesi	
202	Kadıköy	Feneryolu Pratik Kız Sanat Okulu	
203	Kadıköy	General Ali Rıza Ersin M.T.A.L.	
204	Kadıköy	Göztepe İhsan Kurşunoğlu Anadolu Lisesi	Okul Binası
205	Kadıköy	Göztepe İhsan Kurşunoğlu Anadolu Lisesi	Spor Salonu
206	Kadıköy	Kaptanhasanpaşa İ.Ö.O.	
207	Kadıköy	Kazım İşmen Anadolu Lisesi	
208	Kadıköy	Mehmet Beyazıt Anadolu Sağlık Mes. Lis.	
209	Kadıköy	Melahat Şefizade O.O. + Perihan Aktürk A.O.	
210	Kadıköy	Nevzad Ayasbeyoğlu İ.Ö.O	
211	Kadıköy	Nurettin Teksan Ortaokulu	
212	Kadıköy	İbrahim Öktem İlkokulu	Prefabrik Bina
213	Kadıköy	Semiha Şakir İ.Ö.O.	
214	Kadıköy	Şenesenevler Lisesi	
215	Kağıthane	Ahmed Çuhadaroğlu İ.Ö.O	
216	Kağıthane	Cengizhan Anadolu Lisesi	
217	Kağıthane	Cumhuriyet Ortaokulu	
218	Kağıthane	Çeliktepe İlköğretim Okulu	

No	İlçe	Yeniden Yapımı Tamamlanan Eğitim Kurumu	Blok
219	Kağıthane	Fındıklı İlkokulu	
220	Kağıthane	Gültepe İ.Ö.O.	
221	Kağıthane	Gültepe Çok Programlı Anadolu Lisesi	
222	Kağıthane	Günebakan İlkokulu	
223	Kağıthane	Hacı Ethem Üktem İ.Ö.O.	
224	Kağıthane	Harmantepe İlkokulu	
225	Kağıthane	Halk Eğitim Merkezi	
226	Kağıthane	Kağıthane İ.H.L.	
227	Kağıthane	Merkez İ.Ö.O	
228	Kağıthane	İmece İ.Ö.O.	
229	Kağıthane	Osman Faruk Verimer İ.Ö.O.	
230	Kağıthane	Osman Tevfik Yalman Ortaokulu	
231	Kağıthane	Seyrantepe İlkokulu	
232	Kağıthane	Şehit Adem Yavuz İ.Ö.O.	
233	Kağıthane	Şair Yahya Kemal İlkokulu	Ortaokul Binası
234	Kağıthane	Refet Angın İmam Hatip Ortaokulu	
235	Kağıthane	Ticaret Odası İ.Ö.O.	
236	Kağıthane	Ziyapaşa İ.Ö.O	
237	Kağıthane	Zişan Alkoç İ.Ö.O.	
238	Kağıthane	Zuhal İlkokulu	
239	Kartal	50. Yıl General Refet Bele İ.Ö.O.	
240	Kartal	Cevizli İ.Ö.O.	
241	Kartal	Emin Sencer İ.Ö.O	
242	Kartal	Emine-Hasan Aytaşman İ.Ö.O.	
243	Kartal	Ege Sanayi İlkokulu	
244	Kartal	Ege Sanayi İlkokulu	
245	Kartal	Hacı İsmail Gündoğdu TML	A Blok
246	Kartal	Hacı İsmail Gündoğdu TML	B Blok
247	Kartal	Medine Tayfur Sökmen Lisesi	Okul Binası
248	Kartal	Medine Tayfur Sökmen Lisesi	Spor Salonu
249	Kartal	Öğretmen Zekeriya Güçer İ.Ö.O.	
250	Kartal	Semiha Şakir Lisesi	
251	Kartal	Sabiha Gökçen K.M.L.	
252	Kartal	Yakacık T.L. ve E.M.L.	Soğutma Atelyesi
253	Kartal	Yavuz Selim İ.Ö.O.	
254	Küçükçekmece	Akşemsettin İlkokulu	
255	Küçükçekmece	Dr. Oktay Duran M.T.A.L.	

No	İlçe	Yeniden Yapımı Tamamlanan Eğitim Kurumu	Blok
256	Küçükçekmece	Eşref Bitlis Mesleki ve Teknik Anadolu Lisesi	
257	Küçükçekmece	Halkalı Mehmet Akif Ersoy Lisesi	
258	Küçükçekmece	K.Çekmece Anadolu Lisesi	
259	Küçükçekmece	İsmet Aktar End. Mesl. Lisesi	
260	Küçükçekmece	Kocatepe İ.Ö.O.	
261	Küçükçekmece	Mareşal Fevzi Çakmak İ.Ö.O.	
262	Küçükçekmece	Mustafa Eravutmuş İ.Ö.O.	
263	Küçükçekmece	Mustafa Pars İ.Ö.O.	
264	Küçükçekmece	Munis Faik Ozansoy İlkokulu ve Ortaokulu	Ortaokul Binası
265	Küçükçekmece	Munis Faik Ozansoy İlkokulu ve Ortaokulu	İlkokul Binası
266	Küçükçekmece	Sefaköy Lisesi	
267	Küçükçekmece	Sefaköy 100.Yıl İlkokulu	
268	Küçükçekmece	Sultan Murat İ.Ö.O.	
269	Küçükçekmece	Şehit Bnb. Bedir Karabıyık ÇPAL	
270	Küçükçekmece	Tahsin Banguoğlu İlkokulu	
271	Küçükçekmece	Yeşilyuva İ.Ö.O.	B - C Blok
272	Küçükçekmece	Yunus Emre İlkokulu	
273	Maltepe	50.Yıl Besim Kadırgan İ.Ö.O.	
274	Maltepe	Adnan Kahveci İ.Ö.O.	
275	Maltepe	Ataköseoğlu İ.Ö.O.	
276	Maltepe	Gülensu İ.Ö.O.	
277	Maltepe	Hasan Şadoğlu Lisesi	
278	Maltepe	Hülya Oğuz Anaokulu	
279	Maltepe	İsmet İnönü İ.Ö.O.	
280	Maltepe	Maltepe İ.H.L.	
281	Maltepe	Muhsine Zeynep İ.Ö.O.	
282	Maltepe	Tev Abdullah Nezahat Erboz İlkokulu	
283	Maltepe	Orhan Gazi Lisesi	
284	Maltepe	120. Yıl Ziraat Bankası İ.Ö.O.	
285	Maltepe	Vasfi Rıza Zobu İ.Ö.O.	
286	Pendik	Alpaslan Lisesi	
287	Pendik	Çamçeşme İ.Ö.O.	
288	Pendik	Dolayoba Korkut Evirgen İHOO	Okul Binası
289	Pendik	Dolayoba Korkut Evirgen İHOO	Spor Salonu
290	Pendik	Fatma Gözen Eralp İ.Ö.O.	
291	Pendik	Fethi Gemuhoğlu İlköğretim Okulu	
292	Pendik	Gülizar Zeki Obdan İ.Ö.O.	

No	İlçe	Yeniden Yapımı Tamamlanan Eğitim Kurumu	Blok
293	Pendik	Ercan Görür Lisesi	
294	Pendik	İbrahim Öztürk İ.Ö.O.	
295	Pendik	Kurtköy Lisesi	
296	Pendik	Kurtköy T.M.L.	Okul Binası
297	Pendik	Kurtköy T.M.L.	Spor Salonu
298	Pendik	Mahir İz İlkokulu ve Ortaokulu	
299	Pendik	Merkez İ.Ö.O.	
300	Pendik	Mesleki Eğitim (Çıraklık) Merkezi	
301	Pendik	Namık Kemal İ.Ö.O.	A Blok
302	Pendik	Namık Kemal İ.Ö.O.	B Blok
303	Pendik	Pendik İHL	
304	Pendik	Prof. Dr. Erol Güngör İ.Ö.O.	
305	Sancaktepe	75. Yıl DMO MTAL - Sarıgazi Anadolu Lisesi	A Blok
306	Sancaktepe	75. Yıl DMO MTAL - Sarıgazi Anadolu Lisesi	B Blok
307	Sancaktepe	60.Yıl Sarıgazi İ.Ö.O	
308	Sancaktepe	Aziz Bayraktar İ.H.L.	
309	Sancaktepe	Samandıra Lisesi	
310	Sancaktepe	Turgut Aydın İ.Ö.O.	
311	Sancaktepe	Tolgacan Sipahi İmam Hatip Ortaokulu	
312	Sarıyer	Alparslan İÖO	
313	Sarıyer	Gümüşdere İlkokulu-Ortaokulu	
314	Sarıyer	Halk Eğitim Merkezi ve Akşam Sanat Okulu	
315	Sarıyer	Hürriyet İlkokulu ve Ortaokulu	
316	Sarıyer	R.Güney Kıldıran İlkokulu	
317	Sarıyer	Sarıyer İ.Ö.O.	A Blok
318	Sarıyer	Şair Nigar İlkokulu	
319	Silivri	Değirmenköy Atatürk İ.Ö.O.	
320	Silivri	Silivri Ortaokulu	
321	Silivri	Silivri Teknik ve E.M.L.	Derslik Binası
322	Sultanbeyli	Ahmet Yener İ.Ö.O.	
323	Sultanbeyli	Anafartalar İÖO	
324	Sultanbeyli	Hasan Ali Yücel İ.Ö.O.	
325	Sultanbeyli	Gediktaş İmam Hatip Lisesi	Lise Binası
326	Sultanbeyli	Gediktaş İmam Hatip Lisesi	OO Binası-Genel Saha
327	Sultanbeyli	Kaptan-ı Derya İ.Ö.O.	
328	Sultanbeyli	Sultanbeyli İ.H.L.	
329	Sultanbeyli	Şehit Öğretmen Hamit Sütmen İ.Ö.O.	

No	İlçe	Yeniden Yapımı Tamamlanan Eğitim Kurumu	Blok
330	Sultangazi	50. Yıl İ.Ö.O.	
331	Sultangazi	Atatürk Çiftliği İ.Ö.O.	
332	Sultangazi	Cebeci Sultançiftliği İ.Ö.O.	
333	Sultangazi	Cumhuriyet İ.Ö.O.	
334	Sultangazi	İvat Turhan İ.Ö.O.	
335	Şile	Necda Moralgil İlkokul ve Ortaokulu	
336	Şile	Şehit Öğretmen Hüseyin Aydemir Ortaokulu	
337	Şişli	Ahievran Ticaret Meslek Lisesi	
338	Şişli	Kurtuluş Lisesi	
339	Şişli	Saadet İ.Ö.O	
340	Şişli	Zincirlikuyu İSOV MTAL	
341	Tuzla	Halil Türkkân İ.H.L.	
342	Tuzla	Halil Türkkân İ.Ö.O.	
343	Tuzla	Kaşif Kalkavan Lisesi	
344	Tuzla	Rotary Vakfı İşitme Engelliler İlk-Ortaokulu	
345	Tuzla	Tuğrulbey Lisesi	
346	Tuzla	Vala Gedik İ.Ö.O. Ve Mes. Eğt. Mrk.	
347	Ümraniye	23 Nisan Kaptanoğlu İ.Ö.O	
348	Ümraniye	Ahmet Cevdet Paşa İ.Ö.O.	
349	Ümraniye	Çakmak İÖO (Yeni Adı: Fatih İlkokulu)	
350	Ümraniye	Hasan Tahsin İ.Ö.O.	
351	Ümraniye	Mediha Tansel İ.Ö.O.	
352	Ümraniye	Nihat Sami Banarlı Ortaokulu	
353	Ümraniye	Namık Kemal Lisesi	
354	Ümraniye	Nevzat Ayaz Anadolu Lisesi	
355	Ümraniye	Ümraniye Lisesi	
356	Üsküdar	Altunizade Hafize Özal İlkokulu	
357	Üsküdar	Çamlıca İ.Ö.O.	
358	Üsküdar	Bahçelievler İlkokulu	
359	Üsküdar	Belma Güde Ortaokulu	Ek Bina
360	Üsküdar	Beylerbeyi İlkokulu	
361	Üsküdar	Burhan Felek Anadolu Lisesi	
362	Üsküdar	Burhaniye İlkokulu	
363	Üsküdar	Deniz-İş İ.Ö.O.	
364	Üsküdar	Dilaver Cebeci İlkokulu	
365	Üsküdar	Fuat Baymur İmam Hatip Ortaokulu	

No	İlçe	Yeniden Yapımı Tamamlanan Eğitim Kurumu	Blok
366	Üsküdar	Halk Eğitim Merkezi ve Akşam Sanat Okulu	
367	Üsküdar	Halide Edip Adivar Lisesi	
368	Üsküdar	Hattat İsmail Hakkı İ.Ö.O.	
369	Üsküdar	Haydarpaşa EML	
370	Üsküdar	İcadiye İ.Ö.O.	
371	Üsküdar	Kadriye Mehmet Koparan İÖO	
372	Üsküdar	Kısıklı Ortaokulu	
373	Üsküdar	Küplüce İlkokulu	
374	Üsküdar	Lütfi Erçin Ortaokulu	
375	Üsküdar	Mehmetçik İ.Ö.O.	
376	Üsküdar	Mustafa Noyan İ.Ö.O.	
377	Üsküdar	Sultantepe İ.Ö.O.	
378	Üsküdar	Şeyh Şamil Teknik ve E.M.L.	Okul Binası
379	Üsküdar	Şeyh Şamil Teknik ve E.M.L.	Atölye Binası
380	Üsküdar	Şehit Mustafa Canbaz İlkokulu	
381	Üsküdar	Yıldırım Beyazıt İ.Ö.O.	
382	Zeytinburnu	Fatma Süslügil İlkokulu-Ayhan Şahenk O.O.	A Blok
383	Zeytinburnu	Fatma Süslügil İlkokulu-Ayhan Şahenk O.O.	B Blok
384	Zeytinburnu	Reşat Tardu İlköğretim Okulu	
385	Zeytinburnu	Sümer İlköğretim Okulu	Eski Bina
386	Zeytinburnu	Şehit Büyükelçi Galip Balkar MTAL	
387	Zeytinburnu	100. Yıl Ticaret Meslek Lisesi	
388	Zeytinburnu	Ahmet Vefikpaşa İ.Ö.O.	
389	Zeytinburnu	Merkezefendi İlkokulu	
390	Zeytinburnu	Zeytinburnu MTAL	

Yeniden Yapımı Devam Eden Eğitim Kurumları

No	İlçe	Yeniden Yapımı Devam Eden Eğitim Kurumu	Blok
1	Avcılar	MEV Nihat Çandarlı Ortaokulu	
2	Arnavutköy	Piri Reis İ.O.	Ek Bina
3	Arnavutköy	Suatlar Anaokulu	
4	Bayrampaşa	Rifat Canayakın Anadolu İmam Hatip L	
5	Bayrampaşa	Cevatpaşa Ortaokulu	
6	Bayrampaşa	Tuna İlkokulu - B Blok	
7	Beşiktaş	Beşiktaş Halk Eğitim Merkezi	
8	Beşiktaş	Arnavutköy Korkmaz Yiğit Lisesi	
9	Beykoz	Kemalettin Tuğcu İlk ve Ortaokulu	
10	Beyoğlu	Dr. Tefik Sağlam İÖO	
11	Beyoğlu	Hüviyet Bekir İ.O.	
12	Esenler	Menderes Lisesi	B Blok
13	Eyüpsultan	Haydar Akçelik M.T.A.L.	
14	Eyüpsultan	Refhan Tümer Lisesi	
15	Eyüpsultan	Refhan Tümer İlkokulu-Anaokulu	
16	Eyüpsultan	Üç Şehitler İlköğretim Okulu	
17	Eyüpsultan	Şehit Öğretmenler İO - OO	
18	Fatih	Yavuz Selim Ortaokulu	
19	Gaziosmanpaşa	Arman Polat İlkokulu (Ortaokulu)	
20	Gaziosmanpaşa	Fahrettin Özudoğru T.M.L.	
21	Gaziosmanpaşa	100. Yıl İlkokulu	
22	Kağıthane	Osman Gazi İlkokulu	
23	Sarıyer	Sarıyer Behçet Kemal Çağlar A.L.	
24	Sarıyer	Rumeli Feneri İlkokulu	
25	Sultangazi	75 Yıl İlkokulu / Ortaokulu	
26	Sultangazi	Ergun Baylav Özel Uygulama Eğt. Mrk.	
27	Sultangazi	Şehit Vedat Barçegci Ortaokulu	
28	Şişli	Şişli Anadolu Lisesi	
29	Üsküdar	Haydarpaşa Lisesi Kampüs	Kız ve Erkek Yurdu Binası
30	Üsküdar	Haydarpaşa Lisesi Kampüs	Konferans ve Spor Kompleksi
31	Zeytinburnu	İhsan Mermerci Otel ve Turizm M.L.	

Yeniden Yapımı İçin İhale Aşamasında Olan Eğitim Kurumları

No	İlçe	Yeniden Yapımı İçin İhale Aşamasında Olan Eğitim Kurumu	Blok
1	Beşiktaş	Anafartalar Fen Lisesi	
2	Sarıyer	Zübeyde Hanım İ.O.	

Eğitim Kurumları – Yeniden Yapım Çalışmaları	Kampüs	Bina
Yeniden Yapımı Tamamlanan Eğitim Kurumu Sayısı	353	390
Yeniden Yapımı Devam Eden Eğitim Kurumu Sayısı	30	31
Yeniden Yapımı İçin İhale Aşamasında Olan Eğitim Kurumu Sayısı	2	2
Toplam	385	423

Güçlendirilen/Yeniden Yapılan Hastane Listesi

Yeniden Yapımı Tamamlanan Hastaneler

No	İlçe	Yeniden Yapımı Tamamlanan Hastane	Blok
1	Kartal	Dr. Lütü Kırdar Eğitim ve Araştırma Hastanesi (Kartal Dr. Lütü Kırdar Şehir Hastanesi)	Poliklinik ve Acil Binası
2	Zeytinburnu	Süleymaniye Doğum ve Kadın Hastalıkları Eğitim ve Araştırma Hastanesi	Ek Hizmet Binası
3	Ümraniye	Ümraniye Kadın Doğum ve Çocuk Hastalıkları Hastanesi	
4	Kadıköy	Göztepe Eğitim ve Araştırma Hastanesi (Prof. Dr. Süleyman Yalçın Şehir Hastanesi)	
5	Kartal	Dr.Lütü Kırdar Eğitim ve Araştırma Hastanesi (Kartal Dr. Lütü Kırdar Şehir Hastanesi)	
6	Şişli	Okmeydanı Eğitim ve Araştırma Hastanesi (Prof. Dr. Cemil Taşcıođlu Şehir Hastanesi)	

Güçlendirmesi Tamamlanan Hastaneler

No	İlçe	Güçlendirmesi Tamamlanan Hastane	Blok
1	Bakırköy	Bakırköy Ruh ve Sinir Hastalıkları H.	Nevroz Blođu
2	Bakırköy	Bakırköy Ruh ve Sinir Hastalıkları H.	Amatem Blođu
3	Bayrampaşa	Bayrampaşa Devlet Hastanesi	A Blok
4	Bayrampaşa	Bayrampaşa Devlet Hastanesi	B Blok
5	Bayrampaşa	Bayrampaşa Devlet Hastanesi	C Blok
6	Bayrampaşa	Bayrampaşa Devlet Hastanesi	Yeni Prefabrik Poliklinik Binası ve D Blok Yıkım
7	Beykoz	Beykoz Devlet Hastanesi	
8	Beykoz	Paşabahçe Devlet Hastanesi	B-E Blok- Ameliyathane, Arşiv, Depo
9	Beykoz	Paşabahçe Devlet Hastanesi	C Blok- Ameliyathane, Servisler
10	Beykoz	Paşabahçe Devlet Hastanesi	F Blok- Doğum Odası
11	Beykoz	Paşabahçe Devlet Hastanesi	H Blok-Kullanım dışı
12	Beykoz	Paşabahçe Devlet Hastanesi	L Blok- İdari Bina
13	Beykoz	Paşabahçe Devlet Hastanesi	K Blok- Yemekhane
14	Maltepe	Meslek Hastalıkları Hastanesi	A Blok
15	Maltepe	Meslek Hastalıkları Hastanesi	B Blok
16	Maltepe	Meslek Hastalıkları Hastanesi	C Blok
17	Maltepe	Meslek Hastalıkları Hastanesi	D Blok

No	İlçe	Güçlendirmesi Tamamlanan Hastane	Blok
18	Maltepe	Marmara Üniversitesi Başbüyük H.	
19	Pendik	Pendik Devlet Hastanesi	
20	Sultanbeyli	Tacirler Vakfı Sultanbeyli Devlet H.	A BLOK
21	Sultanbeyli	Tacirler Vakfı Sultanbeyli Devlet H.	Y BLOK
22	Şile	Şile Devlet Hastanesi	A BLOK
23	Şile	Şile Devlet Hastanesi	B BLOK
24	Şile	Şile Devlet Hastanesi	C BLOK
25	Üsküdar	Validebağ Öğretmenler Devlet H.	A Blok
26	Üsküdar	Validebağ Öğretmenler Devlet H.	B Blok
27	Üsküdar	Validebağ Öğretmenler Devlet H.	C Blok
28	Üsküdar	Validebağ Öğretmenler Devlet H.	F Blok
29	Üsküdar	Validebağ Öğretmenler Devlet H.	G Blok
30	Üsküdar	Validebağ Öğretmenler Devlet H.	K Blok
31	Üsküdar	Zeynep Kamil Kadın ve Çocuk Hastalıkları EAH	2-3A-3B Bloklar Güçlendirme Renovasyon- Kafeterya bloğu yapımı
32	Üsküdar	Zeynep Kamil Kadın ve Çocuk Hastalıkları EAH	Çelik Sterilizasyon binası yıkımı-Teshin Merkezi yapımı
33	Üsküdar	Zeynep Kamil Kadın ve Çocuk Hastalıkları EAH	Tüm alan Altyapı ve Tesisat Galerileri işi
34	Üsküdar	Zeynep Kamil Kadın ve Çocuk Hastalıkları EAH	1.Etap Peyzaj işleri
35	Üsküdar	Zeynep Kamil Kadın ve Çocuk Hastalıkları EAH	1.Etap Saha Elektrik işleri
36	Üsküdar	Zeynep Kamil Kadın ve Çocuk Hastalıkları EAH	11A-11B-12-13-Bloklar Güçlendirme Renovasyon-14. Blok yapımı
37	Üsküdar	Zeynep Kamil Kadın ve Çocuk Hastalıkları Hastanesi 2.Faz	4. Blok
38	Üsküdar	Zeynep Kamil Kadın ve Çocuk Hastalıkları Hastanesi 2.Faz	5. Blok
39	Üsküdar	Zeynep Kamil Kadın ve Çocuk Hastalıkları Hastanesi 2.Faz	8. Blok
40	Üsküdar	Zeynep Kamil Kadın ve Çocuk Hastalıkları Hastanesi 2.Faz	Konferans Salonu
41	Üsküdar	Zeynep Kamil Kadın ve Çocuk Hastalıkları Hastanesi 2.Faz	Yemekhane Binası
42	Üsküdar	Zeynep Kamil Kadın ve Çocuk Hastalıkları Hastanesi 2.Faz	Teshin Merkezi Mekanik işleri
43	Zeytinburnu	Hıfzısıhha Entitüsü	A BLOK

No	İlçe	Güçlendirmesi Tamamlanan Hastane	Blok
44	Zeytinburnu	Hıfzısıhha Entitüsü	B BLOK
45	Zeytinburnu	Hıfzısıhha Entitüsü	C BLOK
46	Zeytinburnu	Hıfzısıhha Entitüsü	D BLOK
47	Zeytinburnu	Hıfzısıhha Entitüsü	E BLOK
48	Zeytinburnu	Hıfzısıhha Entitüsü	F BLOK

Hastaneler – Güçlendirme/Yeniden Yapım Çalışmaları	Kampüs	Bina
Güçlendirmesi Tamamlanan Hastane Sayısı	12	48
Yeniden Yapımı Tamamlanan Hastane Sayısı	6	6
Toplam	18	54

Güçlendirilen/Yeniden Yapılan Sağlık Kuruluşları Listesi

Yeniden Yapımı Tamamlanan Sağlık Kuruluşları

No	İlçe	Yeniden Yapımı Tamamlanan Sağlık Kuruluşu
1	Beşiktaş	Levent Semt Polikliniği
2	Maltepe	Küçükyalı Semt Polikliniği

Güçlendirmesi Tamamlanan Sağlık Kuruluşları

No	İlçe	Güçlendirmesi Tamamlanan Sağlık Kuruluşu
1	Arnavutköy	Hadımköy ASM
2	Ataşehir	Esatpaşa Aile Sağlığı Merkezi
3	Ataşehir	Ferhatpaşa Ahmet Emekligil A.S.M.
4	Ataşehir	Örnek Aile Sağlığı Merkezi
5	Ataşehir	Şerifali Çiftliği Aile Sağlığı Merkezi
6	Bağcılar	Bağcılar Çınar Aile Sağlığı Merkezi
7	Bahçelievler	Kocasinan Aile Sağlığı Merkezi
8	Bahçelievler	Siyavuşpaşa Sağlık Ocağı
9	Bahçelievler	Cumhuriyet ASM
10	Bahçelievler	Yenibosna AÇSAP
11	Bakırköy	Osmaniye Semt Polikliniği
12	Başakşehir	Başakşehir ASM
13	Bayrampaşa	Bayrampaşa Semt Polikliniği
14	Bayrampaşa	Topçular Semt Polikliniği
15	Beşiktaş	Sait Çiftçi Polikliniği
16	Beykoz	Nurullah Baldöktü Aile Sağlığı Merkezi
17	Beylikdüzü	Gürpınar ASM
18	Beyoğlu	75. Yıl Sütlüce ASM
19	Büyükçekmece	Büyükçekmece Semt Polikliniği
20	Büyükçekmece	H.Ayşe H.Ömer Çolak Güzelce Köyü Aile Sağlığı Merkezi
21	Büyükçekmece	Süleyman Savaş (Kamiloba) Aile Sağlığı Merkezi
22	Çatalca	İhsaniye Köyü Zehra Akdoğan S.O.
23	Çatalca	Karacaköy Aile Sağlığı Merkezi
24	Çatalca	Kestanelik ASM
25	Çekmeköy	Çekmeköy 75. Yıl Aile Sağlığı Merkezi
26	Çekmeköy	Çekmeköy Sultançiftliği Taşdelen Aile Sağlığı Merkezi
27	Esenler	Bülent Doğanlar Sağlık Ocağı

No	İlçe	Güçlendirmesi Tamamlanan Sağlık Kuruluşu
28	Esenler	Esenler AÇSAP
29	Eyüp	Eyüp Devlet Hastanesi İslambey Semt Polikliniği
30	Eyüp	Göktürk ASM
31	Fatih	Fatih Semt Polikliniği
32	Fatih	Sultanahmet Dispanseri
33	Gaziosmanpaşa	Gaziosmanpaşa Semt Polikliniği
34	Güngören	Güngören Semt Polikliniği
35	Kadıköy	Merdivenköy Sağlık Ocağı
36	Kadıköy	Yeldeğirmeni Semt Polikliniği
37	Kağıthane	Okmeydanı Eğitim Ve Araştırma Hastanesi Okmeydanı Semt Polikliniği
38	Kağıthane	Z. Güleser S.O. & Örnektepe AÇSAP
39	Küçükçekmece	Mehmet Akif Ersoy Göğüs Kalp Damar Cerrahisi Eğitim ve Araştırma Hastanesi - Küçükçekmece Semt Polikliniği
40	Maltepe	Aydınevler Aile Sağlığı Merkezi
41	Maltepe	Esenkent Aile Sağlığı Merkezi
42	Pendik	Çamçeşme Aile Sağlığı Merkezi
43	Pendik	Esenyali Sağlık Ocağı
44	Pendik	Kaynarca Sağlık Ocağı
45	Pendik	Yenişehir Aile Sağlığı Merkezi
46	Pendik	Pendik Devlet Hastanesi Kaynarca Semt Polikliniği
47	Sarıyer	Kilyos-Kumköy Sağlık Ocağı
48	Sarıyer	Reşitpaşa S.O.
49	Sarıyer	Sabri Artam ASM
50	Sarıyer	Tarabya Eczacıbaşı AÇSAP Merkezi
51	Silivri	Çanta Beldesi Sevgi Turgut S.O.
52	Sultangazi	Şişli Etfal Eğitim ve Araştırma Hastanesi Nevzat Ayaz Semt Polikliniği
53	Sultangazi	Zübeyde Hanım Ana Çocuk Sağlığı Ve Aile Planlaması Merkezi
54	Şişli	Ayazağa Aile Sağlığı Merkezi
55	Tuzla	Akfırat Aile Sağlığı Merkezi
56	Tuzla	Tuzla Şifa Aile Sağlığı Merkezi
57	Ümraniye	Adem Yavuz Aile Sağlığı Merkezi
58	Ümraniye	İnkilap Sağlık Ocağı
59	Zeytinburnu	Seyit Nizam Aile Sağlığı Merkezi

Sağlık Kuruluşları – Güçlendirme/Yeniden Yapım Çalışmaları	Kampüs	Bina
Güçlendirmesi Tamamlanan Sağlık Kuruluşu Sayısı	59	59
Yeniden Yapımı Tamamlanan Sağlık Kuruluşu Sayısı	2	2
Toplam	61	61

Güçlendirilen/Yeniden Yapılan İdari Bina Listesi

Yeniden Yapımı Tamamlanan İdari Binalar

No	İlçe	Yeniden Yapımı Tamamlanan İdari Bina	Blok
1	Bakırköy	AFAD Bakırköy Eğitim ve Uygulama Alanı	
2	Eyüp	Hasdal İl Afet Yönetim Merkezi	
3	Çekmeköy	Çekmeköy Kaymakamlık Binası	
4	Kadıköy	Bostancı Semih Balaban Polis Merkezi	
5	Pendik	Pendik Hükümet Konağı ve Sağlık Kompleksi	
6	Tuzla	Akfırat Afet (Kızılay) Lojistik Merkezi	
7	Ümraniye	Ümraniye Kaymakamlık Binası	
8	Üsküdar	Çevik Kuvvet Hizmet Kompleksi	A Blok
9	Üsküdar	Çevik Kuvvet Hizmet Kompleksi	B Blok
10	Üsküdar	Çevik Kuvvet Hizmet Kompleksi	C Blok
11	Üsküdar	Çevik Kuvvet Hizmet Kompleksi	D Blok
12	Üsküdar	Çevik Kuvvet Hizmet Kompleksi	Giriş Kontrol Binası
13	Zeytinburnu	Zeytinburnu Hükümet Konağı	

Yeniden Yapımı Devam Eden İdari Binalar

No	İlçe	Yeniden Yapımı Devam Eden İdari Bina	Blok
1	Şişli	Şişli Kaymakamlık Binası	

Güçlendirmesi Tamamlanan İdari Binalar

No	İlçe	Güçlendirmesi Tamamlanan İdari Bina	Blok
1	Avclar	İlçe Emniyet Müdürlüğü ve Firuzköy Şehit İlgaz Aykutlu Polis Merkezi	
2	Büyüçekmece	Büyüçekmece İlçe Emniyet Müdürlüğü	
3	Bağcılar	Bağcılar İlçe Emniyet Müdürlüğü ve Polis Merkezi Amirliği	
4	Bahçelievler	İlçe Emniyet Müdürlüğü	
5	Beşiktaş	Bayındırlık ve İskan Müdürlüğü Hizmet B.	A Blok
6	Beşiktaş	Bayındırlık ve İskan Müdürlüğü Hizmet B.	B Blok
7	Beşiktaş	Etiler Polis Meslek Yüksek Okulu	İdari Bina
8	Beşiktaş	Etiler Polis Meslek Yüksek Okulu	D Blok
9	Beşiktaş	Gayrettepe Asayiş Şube Müd. Hizmet Binası	Asayiş Blok

No	İlçe	Güçlendirmesi Tamamlanan İdari Bina	Blok
10	Beykoz	Hükümet Konağı	A Blok
11	Beykoz	Hükümet Konağı	B Blok
12	Beykoz	Hükümet Konağı	C Blok
13	Beykoz	Hükümet Konağı	D Blok
14	Beykoz	Hükümet Konağı	E Blok
15	Beykoz	Hükümet Konağı	F Blok
16	Beykoz	Hükümet Konağı	G Blok
17	Çatalca	Çatalca İlçe Emniyet Müdürlüğü	
18	Eyüp	Eyüp İlçe Emniyet Müdürlüğü Hizmet Binası	
19	Fatih	İstanbul Emniyet Müd. Hiz. Bin. Vatan Cad.	A Blok
20	Fatih	İstanbul Emniyet Müd. Hiz. Bin. Vatan Cad.	B Blok
21	Fatih	İstanbul Emniyet Müd. Hiz. Bin. Vatan Cad.	C Blok
22	Fatih	İstanbul Emniyet Müd. Hiz. Bin. Vatan Cad.	D Blok
23	Fatih	İstanbul Emniyet Müd. Hiz. Bin. Vatan Cad.	Çevre
24	Fatih	Şehit Vedat Ulusoy Polis Merkez Amirliği	Hizmet Binası
25	Fatih	Fatih Hükümet Konağı	
26	Güngören	İlçe Emniyet Müdürlüğü	
27	Küçükçekmece	Küçükçekmece İlçe Emniyet Müdürlüğü	
28	Kadıköy	Kadıköy İlçe Emniyet Müdürlüğü Binası	
29	Kadıköy	Göztepe Polis Merkezi	
30	Kağıthane	Kağıthane İlçe Emniyet Müdürlüğü Binası	
31	Pendik	İlçe Emniyet Müdürlüğü	
32	Sarıyer	Baltalimanı Polis Moral ve Eğitim Merkezi	A Blok
33	Sarıyer	Baltalimanı Polis Moral ve Eğitim Merkezi	B Blok
34	Sarıyer	Baltalimanı Polis Moral ve Eğitim Merkezi	C Blok
35	Sarıyer	Baltalimanı Polis Moral ve Eğitim Merkezi	D Blok
36	Sarıyer	Baltalimanı Polis Moral ve Eğitim Merkezi	G Blok
37	Sarıyer	Baltalimanı Polis Moral ve Eğitim Merkezi	E Blok
38	Sarıyer	Baltalimanı Polis Moral ve Eğitim Merkezi	F Blok
39	Silivri	Silivri Hükümet Konağı	
40	Tuzla	Tuzla İlçe Emniyet Müdürlüğü	
41	Şile	Hükümet Konağı	
42	Şişli	Şişli İlçe Emniyet Müdürlüğü	
43	Ümraniye	İlçe Emniyet Müdürlüğü	

İdari Binalar – Güçlendirme/Yeniden Yapım Çalışmaları	Kampüs	Bina
Güçlendirmesi Tamamlanan İdari Bina Sayısı	25	43
Yeniden Yapımı Tamamlanan İdari Bina Sayısı	9	13
Yeniden Yapımı Devam Eden İdari Bina Sayısı	1	1
Toplam	35	57

Güçlendirilen/Yeniden Yapılan Yurt Binaları Listesi

Yeniden Yapımı Tamamlanan Yurt Binaları

No	İlçe	Yeniden Yapımı Tamamlanan Yurt Binası	Blok
1	Zeytinburnu	Atatürk Öğrenci Yurdu Kampüsü	A1 Blok
2	Zeytinburnu	Atatürk Öğrenci Yurdu Kampüsü	A2 Blok
3	Zeytinburnu	Atatürk Öğrenci Yurdu Kampüsü	A3 Blok
4	Zeytinburnu	Atatürk Öğrenci Yurdu Kampüsü	B1 Blok
5	Zeytinburnu	Atatürk Öğrenci Yurdu Kampüsü	B2 Blok
6	Zeytinburnu	Atatürk Öğrenci Yurdu Kampüsü	Kütüphane
7	Zeytinburnu	Atatürk Öğrenci Yurdu Kampüsü	Teshin Merkezi
8	Zeytinburnu	Atatürk Öğrenci Yurdu Kampüsü	Sosyal Bina
9	Zeytinburnu	Atatürk Öğrenci Yurdu Kampüsü	Spor Salonu
10	Zeytinburnu	Atatürk Öğrenci Yurdu Kampüsü	İdari Bina ve Misafirhane

Yeniden Yapımı Devam Eden Yurt Binaları

No	İlçe	Yeniden Yapımı Devam Eden Yurt Binası	Blok
1	Sarıyer	Boğaziçi Üniversitesi Kuzey Kampüs Yurdu	

Güçlendirmesi Tamamlanan Yurt Binaları

No	İlçe	Güçlendirmesi Tamamlanan Yurt Binası	Blok
1	Ataşehir	Vali Muammer Güler Yurdu	
2	Avcılar	Atatürk Kız Yurdu	
3	Avcılar	Avcılar Erkek Öğrenci Yurdu	A Blok
4	Avcılar	Avcılar Erkek Öğrenci Yurdu	B Blok
5	Avcılar	Avcılar Erkek Öğrenci Yurdu	C Blok
6	Fatih	Edirnekapı Erkek Öğrenci Yurdu	A Blok
7	Fatih	Edirnekapı Erkek Öğrenci Yurdu	B Blok
8	Fatih	Edirnekapı Erkek Öğrenci Yurdu	C Blok
9	Fatih	Edirnekapı Erkek Öğrenci Yurdu	D Blok
10	Fatih	Edirnekapı Erkek Öğrenci Yurdu	E Blok
11	Fatih	Edirnekapı Erkek Öğrenci Yurdu	F Blok
12	Fatih	Fatih Kız Yurdu	
13	Fatih	Hüdavendigâr Kız Öğrenci Yurdu	
14	Fatih	Kadırga Yurdu	A Blok
15	Fatih	Kadırga Yurdu	B Blok

No	İlçe	Güçlendirmesi Tamamlanan Yurt Binası	Blok
16	Fatih	Kadırga Yurdu	C Blok
17	Fatih	Kadırga Yurdu	D Blok
18	Fatih	Kadırga Yurdu	E-F Blok
19	Fatih	Kadırga Yurdu	G Blok
20	Fatih	Niğde Kız Öğrenci Yurdu	
21	Fatih	Vezneciler Kız Yurdu	A Blok
22	Fatih	Vezneciler Kız Yurdu	B Blok
23	Fatih	Vezneciler Kız Yurdu	C Blok
24	Fatih	Vezneciler Kız Yurdu	D Blok
25	Kadıköy	M.Ü. Özmen Aktar Kız Yurdu	
26	Şişli	Hürriyeti Ebediye Erkek Öğrenci Yurdu	
27	Sarıyer	Bahçeköy Yurdu	A Blok
28	Sarıyer	Bahçeköy Yurdu	B Blok

Yurt Binaları – Güçlendirme/Yeniden Yapım Çalışmaları	Kampüs	Bina
Güçlendirmesi Tamamlanan Yurt Bina Sayısı	12	28
Yeniden Yapımı Tamamlanan Yurt Bina Sayısı	1	10
Yeniden Yapımı Devam Eden Yurt Bina Sayısı	1	1
Toplam	14	39

Güçlendirilen/Yeniden Yapılan Sosyal Hizmet Binaları Listesi

Yeniden Yapımı Tamamlanan Sosyal Hizmet Binaları

No	İlçe	Yeniden Yapımı Tamamlanan Sosyal Hizmet Binası	Blok
1	Fatih	Kocamustafapaşa Sosyal ve Rehabilitasyon Mrk.	
2	Maltepe	Küçükalyalı Sevgi Evleri	C Blok - İdari Bina
3	Maltepe	Küçükalyalı Sevgi Evleri	A Blok - Yatak Bloğu
4	Maltepe	Küçükalyalı Sevgi Evleri	A Blok - Yatak Bloğu
5	Maltepe	Küçükalyalı Sevgi Evleri	B Blok - Yatak Bloğu
6	Maltepe	Küçükalyalı Sevgi Evleri	B Blok - Yatak Bloğu

Yeniden Yapımı Devam Eden Sosyal Hizmet Binaları

No	İlçe	Yeniden Yapımı Devam Eden Sosyal Hizmet Binası	Blok
1	Göztepe	Semiha Şakir Huzurevi Yaşlı Bakım ve Rehabilitasyon Merkezi	

Güçlendirmesi Tamamlanan Sosyal Hizmet Binaları

No	İlçe	Güçlendirmesi Tamamlanan Sosyal Hizmet Binası	Blok
1	Bahçelievler	Kadın Konukevi	
2	Bahçelievler	Şeyh Zayed Çocuk Yuvası	İdari Bina
3	Bahçelievler	Şeyh Zayed Çocuk Yuvası	C5 Blok
4	Bahçelievler	Şeyh Zayed Çocuk Yuvası	C6 Blok
5	Bahçelievler	Şeyh Zayed Çocuk Yuvası	D7 Blok
6	Bahçelievler	Şeyh Zayed Çocuk Yuvası	D8 Blok
7	Beyoğlu	İstanbul Eğitim Merkezi (Kabataş)	
8	Eyüp	Ağaçlı Çocuk ve Gençlik Merkezi	
9	Kartal	Emrullah Turanlı Çocuk Yuvası	
10	Maltepe	Küçükalyalı Sevgi Evleri	Ek Bina
11	Sarıyer	İzzet Baysal Huzurevi	A Blok
12	Sarıyer	İzzet Baysal Huzurevi	B-C Blok
13	Sarıyer	İzzet Baysal Huzurevi	D Blok
14	Üsküdar	Çamlıca Fahrettin Kerim Gökay Huzurevi	A Blok
15	Üsküdar	Çamlıca Fahrettin Kerim Gökay Huzurevi	B Blok
16	Üsküdar	Çamlıca Fahrettin Kerim Gökay Huzurevi	C Blok

Sosyal Hizmet Binaları – Güçlendirme/Yeniden Yapım Çalışmaları	Kampüs	Bina
Güçlendirmesi Tamamlanan Sosyal Hizmet Bina Sayısı	8	16
Yeniden Yapımı Tamamlanan Sosyal Hizmet Bina Sayısı	2	6
Yeniden Yapımı Devam Eden Sosyal Hizmet Bina Sayısı	1	1
Toplam	23	60

B3. Kültürel Mirasın Korunması

Üç imparatorluğa başkentlik yapan İstanbul'da kültürel mirasın korunmasına yönelik projeler de hayata geçirilmektedir. Kültür ve Turizm Bakanlığı himayesinde bulunan, aralarında Yıldız Sarayı, Topkapı Sarayı gibi tarihi ve kültürel miras kapsamındaki önemli yapıların da bulunduğu 26 tarihi yapı kompleksinde yer alan 176 binanın envanterinin çıkarılması, sismik risklerinin değerlendirilmesi ve sonuçlarının kullanılabilmesi için özel bir veri tabanına aktarılarak yetkililer tarafından takip edilmesi İPKB yönetimindeki İSMEP projesi tarafından sağlanmıştır.

Ayrıca, Türkiye'de kültürel ve tarihi mirasın korunmasına yönelik temel ilkeleri içeren ilk "Koruma Tüzüğü" hazırlanmıştır.

Yürütülen Faaliyetler

Yıl	Alt Bileşen Kodu	Sözleşme	Çıktılar
2012	B3	Mimari Koruma ve Restorasyon Alanında Türkiye İçin Bir Koruma Tüzüğü	○ Mimari Koruma ve Restorasyon Alanında Türkiye İçin Koruma Tüzüğü
2016	B3	Tarihi Yapılar İçin Sismik Risklerin Yönetimi Kılavuzu Hazırlık Çalışmaları, Çalıştaylar ve Sempozyum	○ Tarihi Yapılar İçin Sismik Risklerin Yönetimi Kılavuzu

Mimari Koruma ve Restorasyon Alanında Türkiye İçin Bir Koruma Tüzüğü'nün Hazırlanması (2012-2013)

Tarihi ve kültürel mirası tehdidi altına alan tüm durum ve süreçlere yönelik risklerin azaltılması ve mevcut durumun korunması amacıyla kısa ve orta vadede gerçekleştirilen ve uzun vadede yürütülmesi planlanan çalışmaların paylaşılması ve çözüm önerileri geliştirilerek uygulamaların hem ulusal hem de uluslararası alanlarda uygulanabilecek bir model oluşturulması amacıyla "Mimari Koruma ve Restorasyon Alanında Türkiye İçin Koruma Tüzüğü" hazırlanmasına yönelik çalışma toplantılarının düzenlenmesi ve tüzüğün oluşturulması çalışmaları yürütülmüştür.

Çalışma Toplantısı 1

Tarih 30 Mayıs 2012

Yer Yıldız Teknik Üniversitesi Alpay Aşkun Salonu

Katılımcı 40 uzman

Çalışmalar 4 farklı grup:

1. Amaç, Kapsam, Tanımlar, Terminoloji, ilkeler
2. Türkiye'nin Koruma Geçmişi ve Yasal Çerçeve Bağlamında Öncelikler
3. Müdahale Yaklaşımları (teknikler, yöntemler) ve Uygulamalar
4. Eğitim, Bilinçlendirme ve Toplumsal Katılım, Koruma Alanının Aktörleri

Çalışma Toplantısı 2

Tarih 26 Eylül 2012

Yer Yıldız Teknik Üniversitesi Şömineli Salon

Katılımcı 17 çalışma grubu temsilcileri

Çalışmalar Grupların hazırladığı ilk taslak metnin tartışılması; Disiplinler arası çalışma toplantısı için 2. taslak metnin hazırlanması

Çalışma Toplantısı 3

Tarih	15 Mart 2013
Yer	Yıldız Teknik Üniversitesi Alpay Aşkun Salonu
Katılımcı	35 uzman
Çalışmalar	Hazırlanan taslak tüzük metni için inşaat mühendislerinin görüş ve önerilerinin alınması

Çalışma Toplantısı 4

Tarih	16-17 Mart 2013
Yer	Riva Legend Otel
Katılımcı	35 uzman
Çalışmalar	3. Çalışma Toplantısında alınan geribildirimler ile taslak metnin nihai hale getirilmesi

Çalışma toplantılarının tamamlanmasının ardından 17 Mart 2013'te Türkiye Mimari Mirası Koruma Bildirgesi (İstanbul Riva Bildirgesi) imzalanarak kabul edilmiştir.

Çalışma toplantıları sürerken Uluslararası Risk Durumlarında Kültür Mirasının Korunması: Fırsatlar ve Tehditler Konferansı düzenlenmiştir.

Uluslararası Risk Durumlarında Kültür Mirasının Korunması: Fırsatlar ve Tehditler

Tarih	15-17 Aralık 2012
Katılımcılar	36 ülkeden 450 katılımcı
<ul style="list-style-type: none">○ Başbakanlık ve Bakanlıklar○ Hazine Müsteşarlığı○ Dünya Bankası○ İdari ve Yerel Yönetimler○ ICOMOS- ICORP Uluslararası Anıtlar Sitler Konseyi Risklere Hazırlık Komitesi Üyeleri○ Uluslararası ve Ulusal Üniversiteler○ Konsolosluklar○ İl Özel İdaresi○ İstanbul Büyükşehir Belediyesi○ İlçe Belediyeleri○ Rölöve ve Anıtlar Müdürlükleri○ İl Kültür ve Turizm Müdürlükleri○ Saray ve Müzeler	<ul style="list-style-type: none">○ Kültür Bakanlığına Bağlı Birimler ve Kültür ile ilgili Vakıf ve STK'lar○ Kültür ve Tabiat Varlıklarını Koruma Bölge Kurulu Müdürlükleri○ İl Müze Müdürlükleri○ Kazı Başkanları○ Sit Alanları Alan Başkanları ve Danışma Kurulu○ Vakıflar Genel Müdürlükleri○ İlçe Koruma Uygulama ve Denetim Büroları (KUDEB)○ Odalar○ İlgili Sivil Toplum Kuruluşları ve Vakıflar○ Basın

Sempozyum Konuları

- Kültür Varlığı Yapılarında Risk Azaltma
- Doğal Afetler
- Afet Yönetimi
- Risk Azaltmada Yenilikçi Teknolojiler
- Yavaş Risklerin Yönetimi
- Çatışma Alanlarında Yönetim
- Risk Altındaki Taşınır ve Soyut Miras

Çıktılar

- Sonuç Bildirgesi
- 11 oturum
- 48'i sözlü, 33'ü poster olmak üzere 81 sunum
- Uluslararası Konferans Final Raporu

Tarihi Yapılar İçin Sismik Risklerin Yönetimi Kılavuzu Hazırlık Çalışmaları, Çalıştaylar ve Sempozyum (2016-2017)

2013 yılında tamamlanan Türkiye Mimari Mirası Koruma Bildirgesi çalışmaları koruma alanında ihtiyaç duyulan kılavuzlar ve yönetmeliklerin hazırlanmasına duyulan ihtiyacı ortaya çıkarmıştı. Bu ihtiyacın karşılanması amacıyla T.C. İstanbul Valiliği İstanbul Proje Koordinasyon Birimi ve T.C. Başbakanlık Vakıflar Genel Müdürlüğü arasında Tarihi Yapılar için Deprem Risklerinin Yönetimi Kılavuzu'nun hazırlanması için Haziran 2016'da bir protokol imzalanarak çalışmalar başlatılmıştır. Tarihi yapılarda deprem tehlikesine bağlı gelişebilecek risklerin yönetimi için afet öncesi risk değerlendirmesi, risk azaltma ve hazırlık, afet sırasında acil müdahale ve afet sonrasında iyileştirme çalışmalarını ayrı başlıklar altında ve her safha için stratejik, taktik ve operasyonel aşamaları bilimsel ve teknik yönden tanımlayan bir rehber hazırlanmıştır.



15 Haziran 2016 tarihinde yapılan açılış toplantısını 18 ay süresince gerçekleştirilen 3 çalıştay, 2 çalışma kampı ve 45 çalışma toplantısı takip etmiştir.

İstanbul Proje Koordinasyon Birimi, Vakıflar Genel Müdürlüğü ve Kültür Varlıkları ve Müzeler Genel Müdürlüğü İstanbul Rölöve ve Anıtlar Müdürlüğü temsilcileri; uzman akademisyenler; yerli ve yabancı uzmanlardan oluşan yaklaşık 300 kişinin çalışmaları sonucunda kılavuz bilimsel metni hazırlanmıştır. Kılavuz düzenlenen sempozyumla kullanıcı ve uzmanlara tanıtılmıştır.

Tarihi Yapılar İçin Sismik Risklerin Yönetimi Kılavuzu Sempozyumu

Tarih 5-6 Ekim 2017

Yer İstanbul Ticaret Üniversitesi - Söğütözü Yerleşkesi

Protokol Konuşmacıları

- İstanbul Valisi Vasip Şahin,
- Vakıflar Genel Müdürü Adnan Ertem
- Assoresteuro Başkanı Alessandro Zanini
- İtalya Ekonomik Kalkınma Bakanı Aniello Musella

Katılımcılar 812 katılımcı

- Başta proje bilimsel ortağı İtalya'dan uzmanlar olmak üzere Yunanistan, İran, Portekiz, Şili, Meksika gibi sismik riski yüksek ülkelerden bilim insanları
- İstanbul Proje Koordinasyon Birimi
- Vakıflar Genel Müdürlüğü
- Kültür ve Turizm Bakanlığı
- Kültür ve Turizm Bakanlığı Koruma Kurulları
- ICOMOS Türkiye
- UNESCO Türkiye Milli Komisyonu
- İlçe Koruma Uygulama ve Denetim Büroları (KUDEB)
- İstanbul Afet ve Acil Durum Müdürlüğü
- TBMM Milli Saraylar
- İstanbul Valiliği YİKOB
- Karayolları Genel Müdürlüğü
- İstanbul İl Milli Eğitim Müdürlüğü
- Belediyeler
- Üniversiteler
- Meslek Odaları
- Özel Sektör Kuruluşları

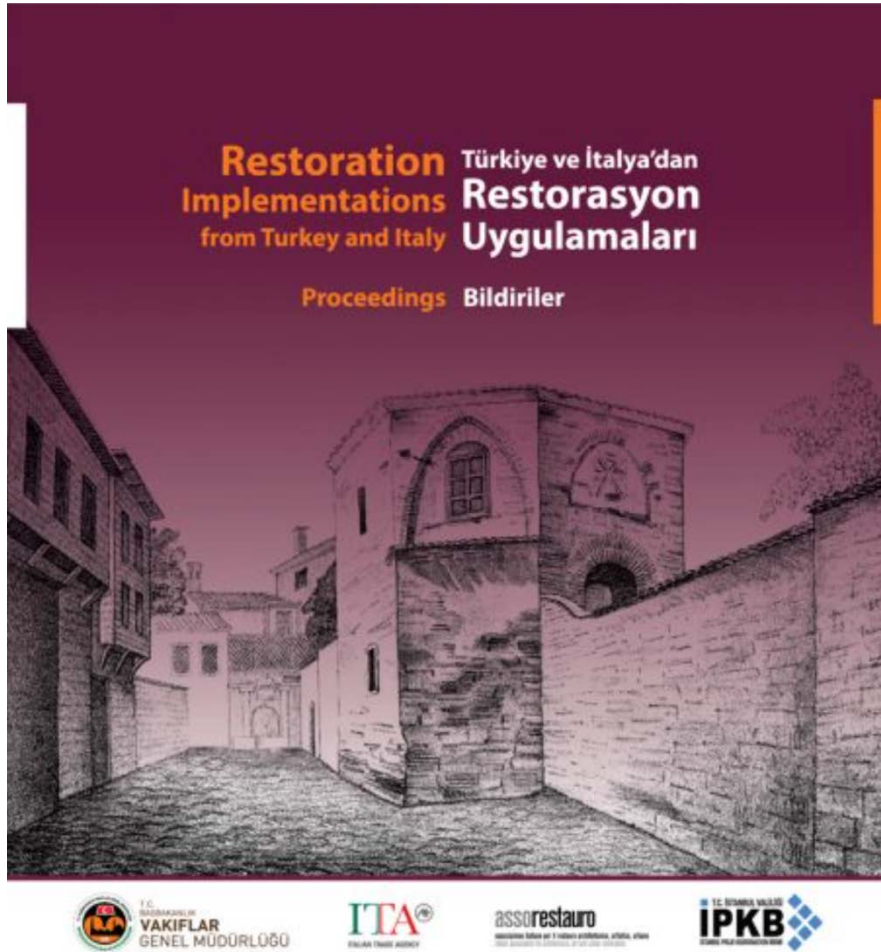
Sunumlar Türkiye ve davetli ülkelerden toplam 31 sunum

B4. Sosyal Rehberlik Çalışmaları



2009'dan beri İPKB yönetiminde İSMEP projesi kapsamında, okullardaki güçlendirme ve yeniden yapım çalışmalarından doğrudan etkilenecek olan okul yöneticileri, veliler, öğretmenler ve öğrenciler için İstanbul İl Milli Eğitim Müdürlüğü iş birliğiyle "Okullarda Bilgilendirme Bilinçlendirme ve Sosyal Rehberlik Çalışmaları" yürütülmektedir.

Hedef gruplara, gerçekleştirilecek inşaat faaliyetleri ve süreç ile ilgili detaylı bilgilendirme toplantılarında, okullara kazandırılan özellikler hakkında bilgi verilerek, güvenli yaşam eğitimleri kapsamındaki kişisel afet hazırlığına yönelik temel ilkeler aktarılmaktadır. Aynı zamanda, yapılan bu hazırlık çalışmaları ile eğitim ve

öğretime başka bir okulda devam edecek olan öğrencilerin süreç dahilinde sosyal ve psikolojik olarak yaşayabilecekleri sorunlara karşı rehberlik yapılmaktadır.

2009 – 2025 yılları arasında bu kapsamda yürütülen çalışmalar aşağıdaki tablo içerisinde gösterilmektedir:

Yıl	Alt Bileşen Kodu	Sosyal Rehberlik Çalışması
2009 - 2015	B4	Güçlendirilecek Okullar; Ev Sahibi Okullar
2015 - 2025	B4	Güçlendirilecek Okullar; Yeniden Yapılacak Okullar Yeniden Yapım Öncesi ve Sonrası; Ev Sahibi Okullar

Şubat 2025 itibarıyla gerçekleştirilen seminerlerle **1.274** okulda; **425.219** öğrenci, **37.898** öğretmen ve **60.208** veli olmak üzere toplam **523.325** kişiye eğitim verilmiş; seminerler sırasında **1.154.194** adet eğitim materyali dağıtılmıştır:

2009 - 2025	Okul	Materyal	Veli	Öğretmen	Öğrenci	Toplam Katılımcı
Güçlendirme	563	797.216	53.154	17.421	305.248	375.823
Güçlendirme Ev Sahibi	459	221.420		13.602		13.602
Yeniden Yapım Öncesi	57	43.780	3.638	1.596	28.715	33.949
Yeniden Yapım Sonrası	128	90.200	3.416	3.471	91.256	98.143
Yeniden Yapım Ev Sahibi	67	1.578		1.808		1.808
Çalışma Geneli	1.274	1.154.194	60.208	37.898	425.219	523.325

Bilgilendirme seminerleri;

- Güçlendirilecek okullarda güçlendirme öncesinde; okul yöneticileri, veliler, öğretmen ve öğrencilere,
- Güçlendirilecek okullara ev sahipliği yapacak okullarda; okul yöneticileri ve öğretmenlere,
- Yeniden yapım okullarında yeniden yapım öncesinde; okul yöneticileri, veliler, öğretmen ve öğrencilere,

- Yeniden yapım okullarına ev sahipliği yapacak okullarda; okul yöneticileri ve öğretmenlere,
- Yeniden yapım okullarında yeniden yapım sonrasında; okul yöneticileri, veliler, öğretmen ve öğrencilere

yönelik olarak düzenlenmiştir ve bu sosyal rehberlik çalışmaları halen devam etmektedir.

Yıllara ve okul tiplerine göre verilen seminerlerdeki katılımcı sayıları aşağıdaki tablo içerisinde verilmektedir:

Yıl	Güçlendirme Öncesi (i)	Yeniden Yapım Öncesi (ii)	Yeniden Yapım Sonrası (iii)	Güçlendirme Ev Sahibi (iv)	Yeniden Yapım Ev Sahibi (v)	Toplam
2009	82.915	2.580				85.495
2010	85.302	3.013				88.315
2011	29.080	1.761				30.841
2012	14.340					14.340
2013	8.010	718				8.728
2014	33.025	1.287				34.312
2015	22.649					22.649
2016	3.467		13.079	1.144		17.690
2017			16.685	16.958	455	34.098
2018	10.419	336	4.185	11.962	236	27.138
2019				18.854	364	19.218
2020	56.217	2.046		7.639	446	66.348
2021	4.716	744		28.453	307	34.220
2022	15.195	487		4.437		20.119
2023	9.491	573		397		10.461
2024	997	57		8.197		9.251
2025				102		102
Toplam	375.823	13.602	33.949	98.143	1.808	523.325

I. Güçlendirilecek Okullarda Güçlendirme Öncesi Yürütülen Sosyal Rehberlik Çalışmaları

Güçlendirme çalışmaları öncesinde öğretmen, öğrenci, veli ve okul aile birliği üyelerine yönelik olarak hedef gruplara göre farklılaştırılmış seminerlerde aşağıdaki bilgiler verilmektedir:

- Güçlendirme nedir? Güçlendirme kararı nasıl verilir?
- Güçlendirme çalışmalarının temel amacı nedir?
- Güçlendirme nasıl yapılacak? Güçlendirme ile binalarda hangi işlemler yapılır?
- Okulumuz neden güçlendiriliyor?
- Çalışmalar kaç ay sürecek? Eğitim aksayacak mı?
- Çocuklarımıza nasıl destek olabiliriz?

Seminerler sırasında ise katılımcılara eğitim materyalleri dağıtılmaktadır:

- “Geleceğimizi Güçlendiriyoruz” Broşürü
- “Tehlike Avı” Çizgi Filmi

Bu çalışmalarla **563** okulda **375.823** kişiye eğitim verilmiş ve **797.216** eğitim materyali dağıtılmıştır:

Yıl	Okul	Materyal	Veli	Öğretmen	Öğrenci	Toplam Katılımcı
2009	85	350.868	15.073	3.202	64.640	82.915
2010	118	167.645	16.279	4.101	64.922	85.302
2011	54	71.075	4.246	1.684	23.150	29.080
2012	35	51.352	2.163	1.319	10.858	14.340
2013	37	35.870	1.099	977	5.934	8.010
2014	42	53.836	2.716	1.034	29.275	33.025
2015	42	42.000	3.250	1.110	18.289	22.649
2016	9	10.000	667	357	2.443	3.467
2018	13	14.570	541	370	9.508	10.419
2020	68		5.710	1.449	49.058	56.217
2021	10		250	629	3.837	4.716
2022	22		788	630	13.777	15.195
2023	25		368	498	8.625	9.491
2024	3		4	61	932	997
Toplam	563	797.216	53.154	17.421	305.248	375.823

II. Yeniden Yapılacak Okullarda Yapım Öncesi Yürütülen Sosyal Rehberlik Çalışmaları

2017 – 2019 yılları arasında sosyal rehberlik çalışması kapsamına yeniden yapım öncesi seminerleri de alınmıştır. Yeniden yapım öncesinde öğretmen, öğrenci, veli ve okul aile birliği üyelerine yönelik olarak hedef gruplara göre farklılaştırılmış seminerlerde aşağıdaki bilgiler verilmektedir:

- Yeniden Yapım Çalışmalarının Temel Amacı nedir?
- Yeniden Yapım Öncesi ve Sonrası Okulumuz
- Yeniden Yapım Süreci Nedir?
- Afetlere Hazırlık ve Eğitime Katkıları Nelerdir?
- Güvenli Yaşam Kültürü ve 8 Adım
- Deprem Öncesi-Sırası ve Sonrasında Yapılması Gerekenler

Bu çalışmalarla **57** okulda **33.949** kişiye eğitim verilmiş ve **43.780** eğitim materyali dağıtılmıştır:

Yıl	Okul	Materyal	Veli	Öğretmen	Öğrenci	Toplam Katılımcı
2017	23	19.730	1.020	759	11.300	13.079
2018	23	18.850	2.117	596	13.972	16.685
2019	11	5.200	501	241	3.443	4.185
Toplam	57	43.780	3.638	1.596	28.715	33.949

III. Yeniden Yapılan Okullarda Yapım Sonrası Yürütülen Sosyal Rehberlik Çalışmaları

Okulların yeniden yapılmasının tamamlanıp eğitim ve öğretimin yeniden başlamasını takiben, ilgili okula özel olarak hazırlanmış sunum ve eğitim materyalleriyle birlikte seminerler düzenlenmekte, okullarının kazandığı yeni özellikler katılımcılara anlatılarak, bugüne kadar diğer okullardan da elde edilen birikim ve deneyimler aktarılmıştır. Ayrıca okul yöneticileri geçici ve kesin kabul süreçleri konusunda bilgilendirilmiş, okullarına özel tüm altyapıyla ilgili elektrik ve mekanik kontrol listeleri kendileriyle paylaşılmıştır.



Bu çalışmalarla **128** okulda **98.143** kişiye eğitim verilmiş ve **90.200** eğitim materyali dağıtılmıştır:

Yıl	Okul	Materyal	Veli	Öğretmen	Öğrenci	Toplam Katılımcı
2016	1	1.500	0	34	1.110	1.144
2017	25	23.250	400	677	15.881	16.958
2018	14	14.450	255	417	11.290	11.962
2019	22	22.950	260	602	17.992	18.854
2020	9	8.150	375	254	7.010	7.639
2021	30	19.900	1.912	801	25.740	28.453
2022	6		94	192	4.151	4.437
2023	1		25	22	350	397
2024	19		95	458	7.644	8.197
2025	1			14	88	102
Toplam	128	90.200	3.416	3.471	91.256	98.143

Güçlendirilen / Yeniden Yapılan Okullara Ev Sahipliği Yapan Okullarda Yürütülen Sosyal Rehberlik Çalışmaları

Sosyal rehberlik çalışmaları kapsamında güçlendirilecek / yeniden yapılacak okulların öğrencilerine ev sahipliği yapacak olan okulların öğretmenlerine yönelik olarak da seminerler düzenlenmektedir:

IV. Güçlendirilen Okulların Ev Sahibi Okulları

Yıl	Okul	Materyal	Öğretmen
2009	90	207.345	2.580
2010	98	4.132	3.013
2011	56	5.750	1.761
2013	23	1.398	718
2014	49	2.307	1.287
2017			
2018	10	488	336
2019			
2020	75		2.046
2021	10		744
2022	19		487
2023	27		573
2024	2		57
Toplam	457	221.420	13.602

V. Yeniden Yapılan Okulların Ev Sahibi Okulları

Okul	Materyal	Öğretmen
16	653	455
11	390	236
15	491	364
21	44	446
4		307
67	1.578	1.808

Güçlendirme ve yeniden yapım faaliyetlerinde yapılan bu çalışmalara, bunlardan yararlanacak kişilerin fikirleri de dahil edilmekte, yeni projeler gelen geribildirimler dikkate alınarak şekillendirilmektedir. Güçlendirme çalışmaları sonrasında ilgili taraflarla yapılan görüşme ve anketlerle algının nasıl değiştiği okul, kriter ve bölge bazında gözlemlenmekte, elde edilen pozitif artışı simgeleyen sonuçlar sonraki çalışmalar için kullanılmış, dolayısıyla yapılan başarılı uygulamalar daha da iyileştirilerek daha sonraki çalışmaların bazını oluşturmuştur.

B5. İPKB Sürdürülebilirlik Kılavuzu

İPKB yürüttüğü tüm projelerde enerji verimliliğini gözeterek, çevre dostu malzemeleri ve insan sağlığına pozitif etkili modelleri kullanmıştır. Bu yapılanlara örnek olarak; proje ve inşaatını tamamladığı üç büyük hastane (Kartal Dr.Lütfi Kırdar Şehir Hastanesi, Okmeydanı Prof.Dr. Cemil Taşçıoğlu Şehir Hastanesi, Göztepe Prof.Dr. Süleyman Yalçın Şehir Hastanesi) LEED kriterleri kapsamında yapılmış ve LEED GOLD Sertifikası almıştır. Kartal Lütfi Kırdar Şehir Hastanesi ayrıca EDGE Sertifikası olarak dünyanın ilk ve tek Leed Gold ve EDGE sertifikalı hastanesi ayrıca her iki sertifikaya sahip en büyük binası unvanını almıştır.

Ayrıca İSMEP projesi kapsamında yıkılarak yeniden yapılan Kadıköy Atatürk Fen Lisesi, tüm Avrupa ve Asya kıtasının ilk LEED PLATINUM sertifikalı devlet okulu olmuştur.

Tüm bu başarı ve birikimleri diğer projelere de aktarmak ve yapılan sürdürülebilirlik çalışmalarını kayıt altına alarak diğer paydaşlarla da paylaşabilmek için bir kılavuz yayınlama ihtiyacı hasıl olmuştur.

Temel olarak İSMEP kapsamındaki projeler, ulusal ve uluslararası kuruluşlardan sağladığı fonun kullanımında çoklu fayda sağlama ilkesini gözetmektedir. Bunlar, genel olarak çevresel koruma önlemleri, fonksiyonel iyileştirmeler ve enerji verimliliği uygulamalarının yanı sıra fiziksel kültürel kaynaklar, sosyal koruma önlemleri gibi başlıklardır. Depreme karşı güçlendirmenin yanında binalarda yapılan fonksiyonel iyileştirmeler ve enerji verimliliği önlemleri ilave çevresel yan faydaların oluşturulmasına yardımcı olmaktadır. Hem yeniden inşa edilen hem de güçlendirilen yapılardan oluşan İPKB B Bileşeni projeleri ulusal mevzuat ve yönetmeliklere uygun yapılmaktadır. Ek olarak, projeye getireceği kısa, orta ve uzun vadeli faydalar ışığında dünyada yapılmış veya yapılmakta olan sürdürülebilirlik odaklı uygulamalar her proje özelinde ayrı ayrı değerlendirilerek İPKB tarafından bütçe dahilinde ek sürdürülebilirlik stratejileri şeklinde dahil edilmektedir. İPKB'nin "Sürdürülebilirlik Stratejisi Kılavuzu" dayanak olarak daha önce uluslararası ve ulusal mevzuatın taranması sonucunda hazırlanmış "Kavramsal Arka Plan Raporu"ndaki mevzuat ve uygulamaları almaktadır. Ulusal Mevzuat başlığı altında kanun ve yönetmelikler, strateji belgeleri ve eylem planları ile kalkınma planları bulunmaktadır. Uluslararası Mevzuat başlığı altında Birleşmiş Milletler (BM) ve Avrupa Birliği (EU) tarafından yayınlanmış/düzenlenmiş kalkınma politikaları, eylem planları, sözleşmeler ve direktifler, uluslararası finansal kuruluşların çevresel ve sosyal politikaları ile yeşil bina sertifika sistemleri kapsamındaki sürdürülebilirlik kriterleri bulunmaktadır. "Sürdürülebilirlik Stratejisi Kılavuzu", İPKB'nin yönetiminde yapılan binaların tasarım ve uygulama süreçlerinde önemle takip ettiği sürdürülebilirlik prensiplerini ve İPKB projelerinin iyi uygulama örneklerini de dikkate alarak proje paydaşlarına bir yol gösterici kaynak olarak sunulmuştur.



Bileşeni

İmar ve Yapı Mevzuatının Etkin Uygulanması

Depreme karşı hazırlık çalışmaları kapsamında, kamu binalarının depreme karşı yapısal iyileştirmelerinin yanı sıra belediyelerin yapı ruhsatı verme ve planlama süreçlerine ait uygulamalarda karşılaştıkları sorunları tespit ederek çözüme kavuşturulmasına destek olma amacıyla yürütülmüştür.

Pilot belediyeler olarak seçilen Bağcılar ve Pendik belediyelerinde tapu, ruhsat, beyanlar, dijital imar arşivindeki belgelerle numarataj bilgileri eşleştirilmiş, vatandaşlara daha kaliteli hizmet verilebilmesi için elektronik doküman yönetim sistemi, hizmet masası ve çağrı merkezinin kurulmasına yönelik altyapı çalışmaları yapılmıştır. Böylece imar ve yapı ruhsatı verme süresi oldukça kısalarak şeffaf, izlenebilir ve sürdürülebilir bir hizmet sunulmaya başlanmıştır. İnşaat ve yapı denetim süreçleri elektronik ortamda izlenebilir ve raporlanabilir hale gelmiştir.

T.C. Çevre ve Şehircilik Bakanlığı ile birlikte 3.631 inşaat mühendisine, 2007 yılında yürürlüğe giren 'Deprem Bölgelerinde Yapılacak Binalar Hakkında Esaslar' başlıklı yönetmelik hakkında eğitimler verilmiştir. Eğitimler yalnızca İstanbul ile sınırlı tutulmayarak, Türkiye'nin dört bir yanında düzenlenmiştir.



C1 Halkın Bilgilendirilmesi ve Eğitimi



C2 İnşaat Mühendislerinin Eğitimi



C3 İnşaat Ruhsatı Süreçlerinin Etkin Hale Getirilmesi

C1. Halkın Bilgilendirilmesi ve Eğitimi

“Güvenli Şehir Güvenli Yaşam Eğitimleri” olarak isimlendirilen eğitimlerde, afete hazırlık, yapısal ve kentsel riskler, alınabilecek önlemler ile belediye ve topluma düşen görevler konusunda katılımcıların farkındalık düzeyleri artırılmıştır.

Bu kapsamda belediye düzeyinde, karar vericiler, teknik elemanlar ve toplum temsilcileri olmak üzere 3 hedef gruba yönelik eğitim konuları ve materyalleri hazırlanarak, pilot belediyelerde test eğitimleri düzenlenmiştir. Test eğitimleri sonrasında katılımcılardan gelen geribildirimler ile eğitim materyalleri hazırlanarak eğitim akışı son haline getirilmiş ve son hale getirilen bu eğitimler hedef kitlelere verilmiştir.

İmar Mevzuatının Etkin Uygulanması için Kamuoyu Bilinçlendirme Kampanyaları ve Eğitim Materyallerinin Tasarlanması ve Uygulanması (2007-2009)

1. 3 Toplum Eğitim Modülü
2. Güvenli Şehir Güvenli Yaşam Eğitimleri

1. Toplum Eğitim Modülleri

Kitap, afiş, broşür, bilgi kartı ve sunumlardan oluşan setler halinde 3 toplum eğitim modülünün Türkçe ve İngilizce versiyonları hazırlanmıştır:

Türkçe Versiyon

- Afet Zararlarını Azaltmaya Yönelik Şehir Planlama ve Yapılaşma (Yerel Yöneticiler İçin)
- Afet Zararlarını Azaltmaya Yönelik Şehir Planlama ve Yapılaşma (Teknik Elemanlar İçin)
- Afet Zararlarını Azaltmaya Yönelik Şehir Planlama ve Yapılaşma (Toplum Temsilcileri İçin)

İngilizce Versiyon

- Urban Planning and Construction for Disaster Mitigation (for Local Decision Makers)
- Urban Planning and Construction for Disaster Mitigation (for Technical Staff)
- Urban Planning and Construction for Disaster Mitigation (for Community Representatives)



2. Afet Zararlarını Azaltmaya Yönelik Şehir Planlama ve Yapılaşmanın Önemi: Güvenli Şehir Güvenli Yaşam Eğitimleri

Şehirlerde doğal tehlikelere bağlı olarak ortaya çıkabilecek risklerin azaltılması, güvenli yerleşme alanlarının ve afete hazırlık bilincinin oluşturulmasına yönelik katılımcı ve kolektif bir yaklaşımı içeren **Güvenli Şehir Güvenli Yaşam** eğitimleri Bağcılar ve Pendik Belediyelerinde düzenlenmiştir.

Hedef Kitle

- Yerel yöneticiler
- Teknik elemanlar
- Toplum Temsilcileri
 - Okul Müdürleri
 - Öğretmenler
 - Sivil Toplum Liderleri
 - Sağlık Ocağı Personeli- Doktorlar
 - İmamlar
 - Muhtarlar
 - Mahalle Halkı

İçerik

- Afet Zararlarını Azaltma
 - Stratejiler
 - Araçlar
 - Kentsel Planlama
 - Yapım Süreci
 - Mevcut Yapı Stoku
 - Arazi kullanımı, ulaşım ve altyapı planlaması
 - Sürdürülebilir Kentsel Planlama
- Yapısal Riskler
- Yeni Binalar için Yapı Güvenliği

Yaygınlaştırma Faaliyetleri

İlçe	Yerel Yöneticiler	Teknik Elemanlar	Toplum Temsilcileri	Ortaklaştırma Toplantısı	İlçe Toplamı
Bağcılar	56	21	320	17	414
Pendik	65	20	222	23	330
Toplam	121	41	542	40	744

C2. İnşaat Mühendislerinin Eğitimi

Uygulama Kurumu olan T.C. Çevre ve Şehircilik Bakanlığı ile İPKB arasında İSMEP kapsamında 8 Haziran 2007'de imzalanan protokolce Türkiye genelindeki inşaat mühendislerinin 6 Mart 2007'de yürürlüğe giren "Deprem Bölgelerinde Yapılacak Binalar Hakkında Yönetmelik"le ilgili gerekli eğitimleri almaları amaçlanmıştır.

Eğitimin Temel Konuları

- Deprem mühendisliğinde temel kavramlar
- Deprem etkisindeki binalarda hesap esasları
- Deprem etkisindeki betonarme binalar
- Deprem etkisindeki çelik binalar
- Deprem etkisindeki mevcut binaların değerlendirme ve güçlendirilmesi
- Deprem etkisindeki yığma binalar
- Örnek bölümü
 - Yeni betonarme binaların tasarım örnekleri
 - Yeni çelik binaların tasarım örnekleri
 - Betonarme binaların değerlendirme ve güçlendirme örnekleri
 - Yığma binaların tasarım, değerlendirme ve güçlendirme örnekleri

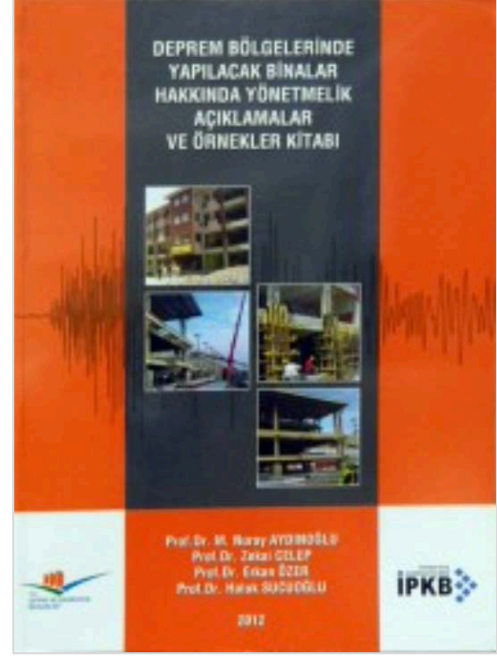

Söz konusu yönetmeliğin içeriği ve uygulanması konularındaki bilgi eksikliğinin giderilmesine yönelik düzenlenen bu eğitimler ile Türkiye genelinde Mart 2012 tarihi itibarıyla toplam 3.631 inşaat mühendisinin eğitimi tamamlanmıştır.

C3. İnşaat Ruhsatı Süreçlerinin Etkin Hale Getirilmesi

Depreme hazırlık kapsamında inşaat ruhsatı süreçlerine dahil olan tarafların daha şeffaf ve etkin bir sistem içerisinde çalışmasının önemi büyüktür. İSMEP kapsamında yerel düzeyde çalışma yapılan belediyelerde, bu alanda pek çok yeniliğin hayata geçmesi sağlanmıştır.

Bağcılar ve Pendik Belediyelerinde başlatılan pilot uygulamalarla bu belediyelerin mevcut yapı ruhsatı ve denetim süreçlerinin daha etkin ve şeffaf şekilde yürütülmesi sağlanmıştır.

Bu kapsamda, kent bilgi sisteminin kurulmasına yönelik coğrafi tabanlı verilerin düzenlenmesi ve bu verilerin mekânsal olmayan verilerle entegrasyonu tamamlanmıştır. Tapu, ruhsat, beyanlar ile dijital imar arşivindeki belgeleri ulusal adres veri tabanı ile uyumlu şekilde numarataj bilgileriyle eşleştirmiştir. Aynı zamanda belediyede, ilgili müdürlükler içinde ve müdürlükler arasındaki iş akışlarının düzenlenmesi ve vatandaşlarımıza daha iyi hizmet verme kapasitesinin artırılması amacıyla elektronik doküman yönetim sistemi, hizmet masası ve çağrı merkezinin kurulmasına yönelik altyapı çalışmaları da gerçekleştirilmiştir.

Ruhsat süreçlerindeki imar planı, yapı ruhsatı, denetim raporları gibi üretilmiş olan tüm evrak, dijital ortama aktarılarak, dijital imar arşivi oluşturulmuştur. E-imza ile desteklenen elektronik doküman yönetim sistemi ile tüm ilgili doküman ve evrakların dijital ortamda dolaşımı ve üretilmesi sağlanmıştır.

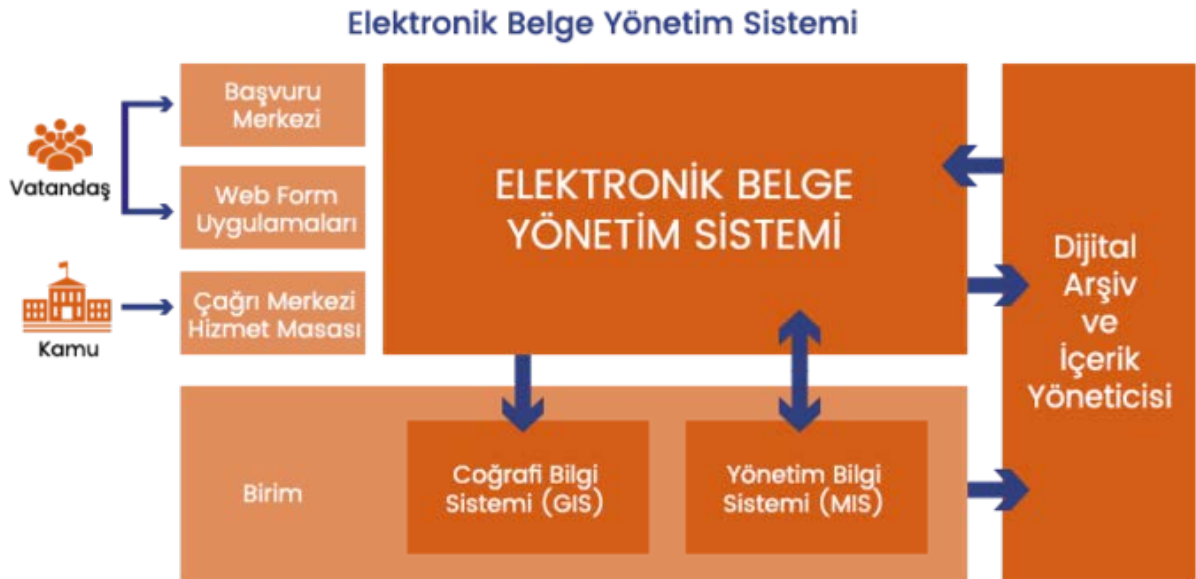

Belediyelerin e-belediyeçilik çalışmalarını tamamlayıcı şekilde kurgulanan bu çalışmalarla belediye çalışanları artık fiziksel olarak evraka ihtiyaç duymadan, daha kısa sürede dosyalara bilgisayarlarından ulaşabilmekte ve işlemleri çok daha hızlı ve güvenli bir şekilde yapabilmektedir. Vatandaşlar da belediyeye gelmeden başvurularını, talep ve şikayetlerini web sitesi ve çağrı merkezi aracılığıyla belediyeye ulaştırabilmekte ve/veya takip edebilmektedir.

İSMEP Ekonomik Etki

Hesaplanan Faydalar

1999 Marmara Depremi'nin ekonomik açıdan ülkemize yansımalarına bakıldığında, 45 saniyelik bu doğa kaynaklı afetin, Türkiye'ye maliyetinin de GSMH'nin %5'i civarında olduğu anlaşılmaktadır.

Son yıllarda açıklanan büyüme rakamlarına bakıldığında, Türkiye'nin yıllık büyümesinin de %5'e yakın olduğu düşünülürse, zararın boyutları daha net anlaşılmaktadır.

Böylesi bir afetin İstanbul'da gerçekleşmesi durumunda, doğrudan vereceği zararın Swiss Re'nin bir çalışmasına² göre en az 120 Milyar USD olacağı, ancak sonrasında sanayinin, ithalatın ve ihracatın sektöre uğradığı da hesaba katıldığında, dolaylı zararlarıyla birlikte Türkiye'nin yıllar süren büyümesini yok edeceği öngörülmektedir.

İSMEP çalışmalarının en temel amaçlarından biri, olası bir depremde İstanbul'un maruz kalacağı ekonomik zararın azaltılmasıdır.

Bu kapsamda, kamu kurum ve kuruluşlarının kurumsal ve afete hazırlık kapasitelerinin 1999 öncesine göre kayda değer şekilde artırılması, halk eğitimleriyle oluşturulmaya çalışılan farkındalık ve bu farkındalığın etkisiyle İstanbulluların yaşam alanlarında alacakları bireysel tedbirlerin konut ve işyerlerinin depreme karşı dayanıklılığını arttırması, kamu binalarında yapılan güçlendirme ve yeniden yapım çalışmaları, mühendislerin deprem bölgelerinde yapılacak binalarla ilgili yönetmeliğe dair aldıkları eğitimlerin, olası bir depremde İstanbul'un maruz kalacağı ekonomik zararı büyük ölçüde azaltacağı öngörülmektedir.

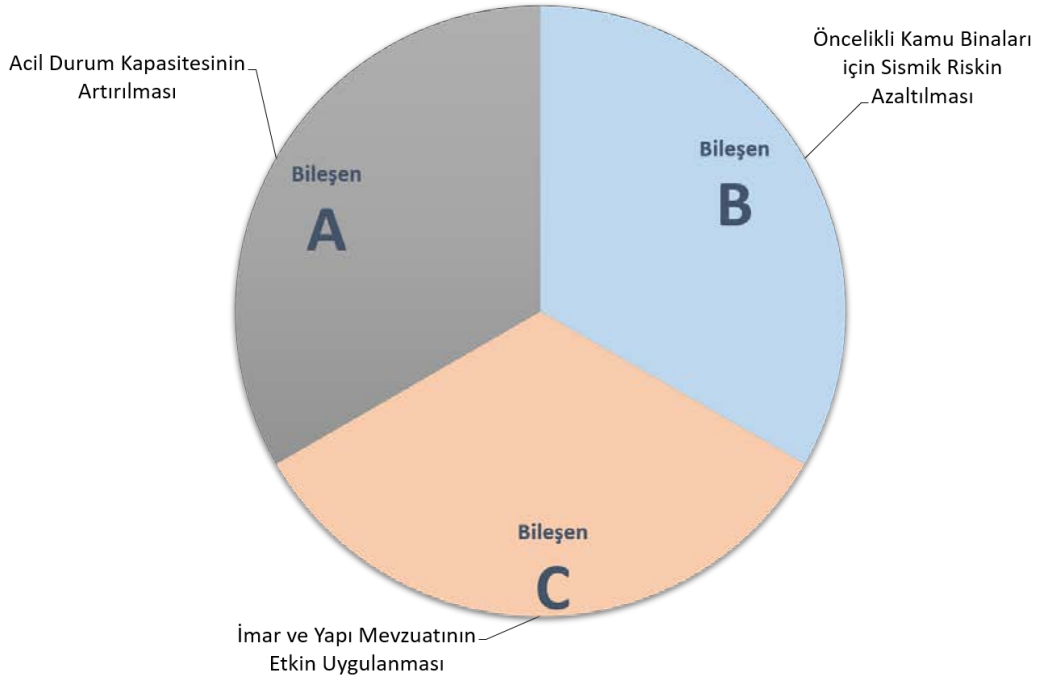

Bunun yanı sıra, İstanbul'da birçok sektörle (afet yönetimi, eğitim, sağlık, inşaat, sosyo-ekonomik, vb.) yapılan çalışmalar sonucunda dolaylı bir ekonomi yaratılmaktadır.

² Risky Cities: Istanbul, Swiss Re Corporate Real Estate & Logistics, 2015

https://www.swissre.com/dam/jcr:b75ffe6a-eff9-415e-b822-ba3bae71b316/risky_cities_istanbul.pdf

Hesaplarda Yer Almayan İlave Faydalar

Ekonomik olarak ölçülebilen katkıların yanı sıra, güçlendirme ve yeniden yapım çalışmalarıyla depreme karşı dayanıklı hale getirilen kamu binalarının olası bir afetten sonra ayakta kalmasının önemi afet sonrası iyileştirme çalışmaları açısından büyük önem taşımaktadır.

Depreme karşı güçlendirilmiş okullar, bir yandan afet nedeniyle meydana gelebilecek can kayıpları ve yaralanmaları önlerken, diğer yandan afet sonrasında güvenli toplanma alanları olarak kullanılabilir ve eğitimin kesintisiz olarak devam etmesi ve dolayısıyla günlük yaşamın normale dönmesine büyük katkı sağlanacaktır. Çalışmalarla okullarda sağlanan kaliteli ve modern altyapının da hâlihazırda eğitime olan katkısı tartışılmazdır. Ayrıca yenilenen altyapı ile okulların bakım ve onarım masrafları önemli ölçüde azalmaktadır.



Başta hastaneler olmak üzere kamu binalarının depreme karşı dayanıklı olması ve olası bir afet sonrasında faaliyetlerini kesintisiz olarak sürdürebiliyor olması müdahale aşamasındaki başarıya olduğu kadar halkın psikolojisine ve gündelik normal hayata dönüş de olumlu olarak yansımaktadır.

Yaralanmalardan kaynaklı üretim kayıplarının azalması ve etkin inşaat ruhsat süreci uygulamalarıyla İstanbulluların daha güvenli binalarda yaşayarak afetten zarar görmemeleri ve ekonomik hayata katkı sunmaya devam etmeleri diğer faydalar arasında sayılabilir.

Yukarıda belirtilen etkiler matematiksel olarak modellenemediğinden dolayı ekonomik etki analizinde kullanılan matematiksel modelde yer almamaktadır. Bu nedenle ilave faydalar takip eden sayfada sunulan ekonomik etkilere dahil edilmemiştir. Hesaplarda yer almayan ilave faydaları da göz önünde bulundurarak, sunulan ekonomik etki rakamlarının “en az” olarak düşünülmesi yerinde olacaktır.

İSMEP Toplam Etki (Baz Senaryo)

Risk azaltma çalışmalarının fayda sağlayıp sağlamadığının belirlenmesi kamu kaynaklarının verimli ve rasyonel bir biçimde harcanmasının temini açısından büyük önem arz etmektedir. İSMEP çalışmaları, kabul edilebilir riskin belirlenmesinde doğru yöntemleri izleyip kaynakların en uygun şekilde kullanılmasını sağlayan alternatifler arasında seçim yapılarak yürütülmektedir. Hem proje hazırlama hem de uygulama süreçlerinde Maliyet-Fayda Analizi gibi değerlendirme yöntemleri kullanılmaktadır.

İSMEP kapsamında bugüne kadar yürütülen çalışmalar sonucunda, ülke ekonomisinin net 11 Milyar Avrodan daha fazla bir ekonomik kayıptan kurtulacağı hesaplanmıştır. Farkı senaryolara göre bu rakam değişmekteyse de, depremden önce yapılan her 1 Avro yatırım, ortalama olarak 8 Avro'luk fayda sağlamaktadır.

Aşağıdaki grafik içerisinde farklı deprem senaryolarına göre Ekonomik Fayda-Maliyet Oranları gösterilmektedir:

Bileşen	Ekonomik Etki (Avro)	Kredi Tutarı (Avro)	Kredilerin Bugünkü Değeri (Avro)	Toplam Net Etki
A	1.102.152.953	87.594.185	70.249.755	1.031.903.198
B	11.118.308.388	1.621.144.686	1.181.323.475	9.936.984.913
C	270.576.685	5.589.750	5.446.764	265.129.921
TOPLAM	12.491.038.026	1.714.328.621	1.257.019.994	11.234.018.032

